

Neuroradiologie

J.Lisý

RTG skeletu

- trauma (2 na sebe kolmé projekce)
- VVV (skolioza, spina bifida)

UZ mozku kojenců

*otevřená velká fontanela/transtemporálně
vyšší frekvence sondy*

- **prostornost komor (hydrocefalus)**
- **šíře SA prostor (kortikální atrofie)**
- **ložiskové změny**
- **krvácení (ED, SD, SA, IC)**

susp. nádor

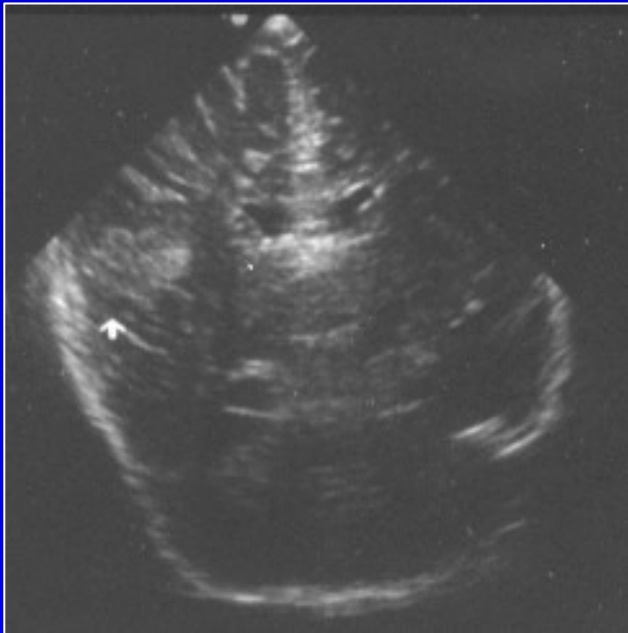

Ischémie MCA dx

CT mozku

- ak. trauma (fraktura, krvácení)
- CMP ak. ischemie

x MRI

- rychlejší
- vidí kortikální kost (fraktury)

Krvácení intrakraniální

- intracerebrální
- epidurální
- subdurální
- subarachnoideální

Vývoj v čase:

akutní

hyperdensní

subakutní

isodensní (3 týdny)

chronický

hypodensní

Intrakraniální krvácení

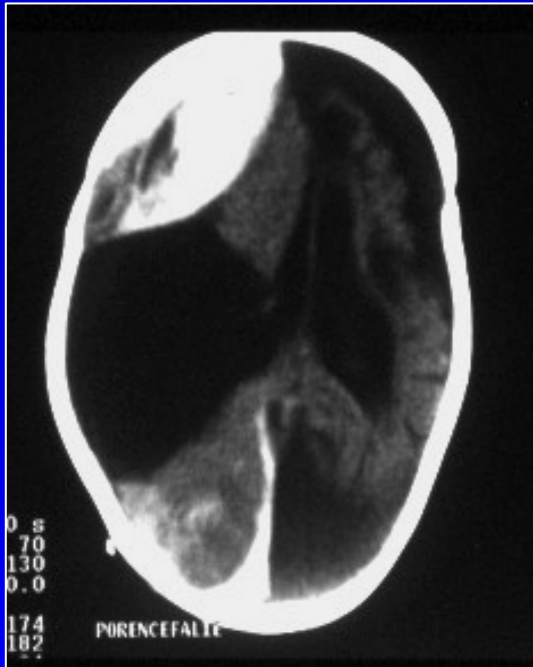

epidurální

čočkovité

omezené švy

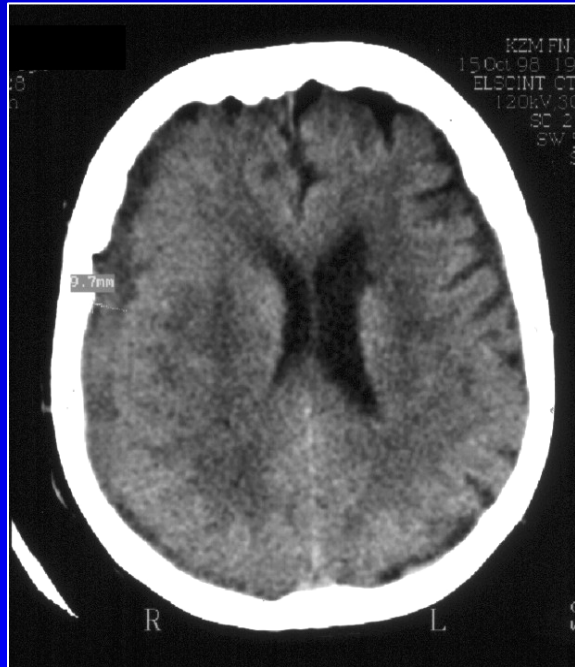

subdurální

pruhovité

není omezené švy



Subarachnoidální krvácení



SA prostory
cisterny

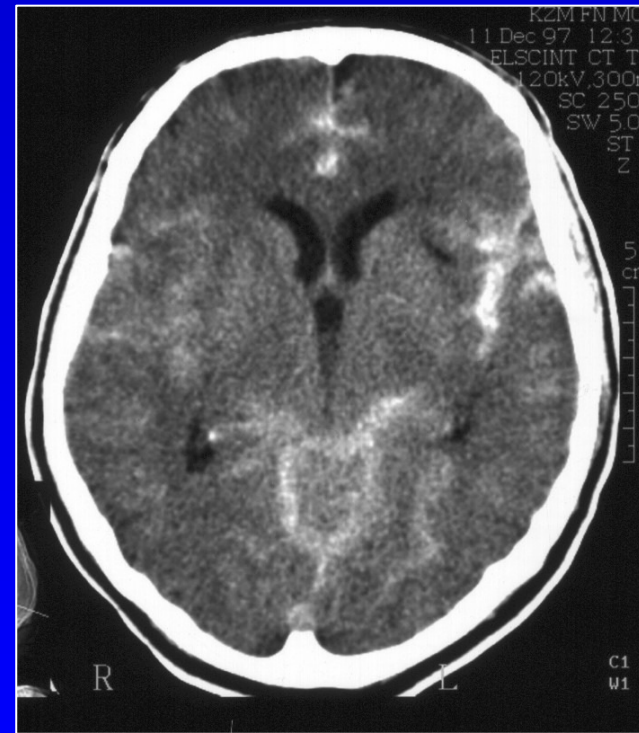

susp. aneurysma

Intracerebrální krvácení



hypertenzivní k.
postihuje basální ganglia

Traumata

MR, když CT nevysvětlí klinický nález

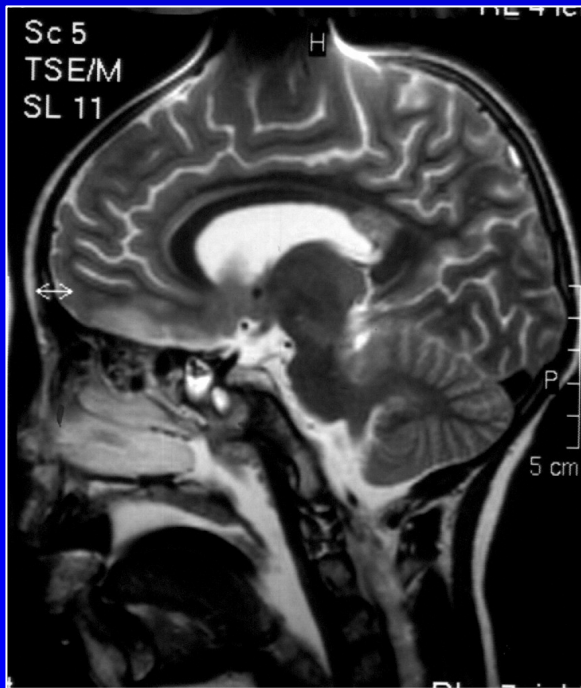

Sag T2w
difuzní axonální por.

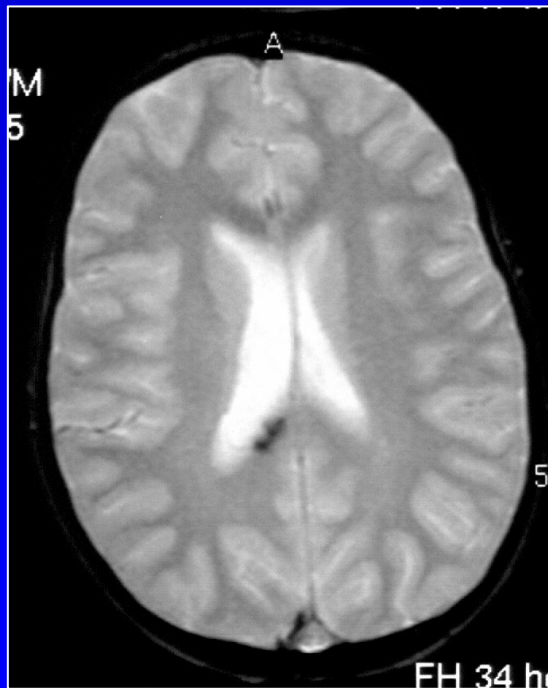

T2w/GRE
deposita hemosiderínu

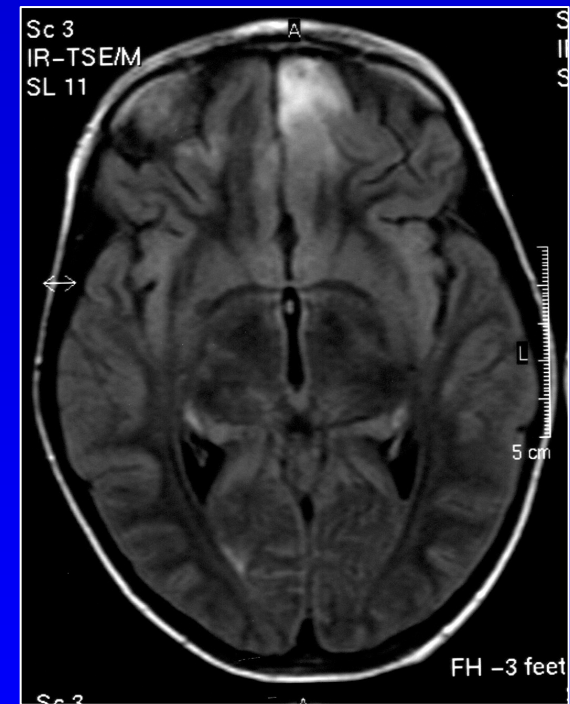

FLAIR
kontuze

Ischemie

- **akutní:** příznak hyperdenzní MCA
zúžení SA
ztráta difference šedé/bílé hmoty
- **chronická:** encefalomalatická
pseudocysta (hypodenzní),
glioza

ev. trombolýza do 6 h (Ag selektivně)

Ischemie CT

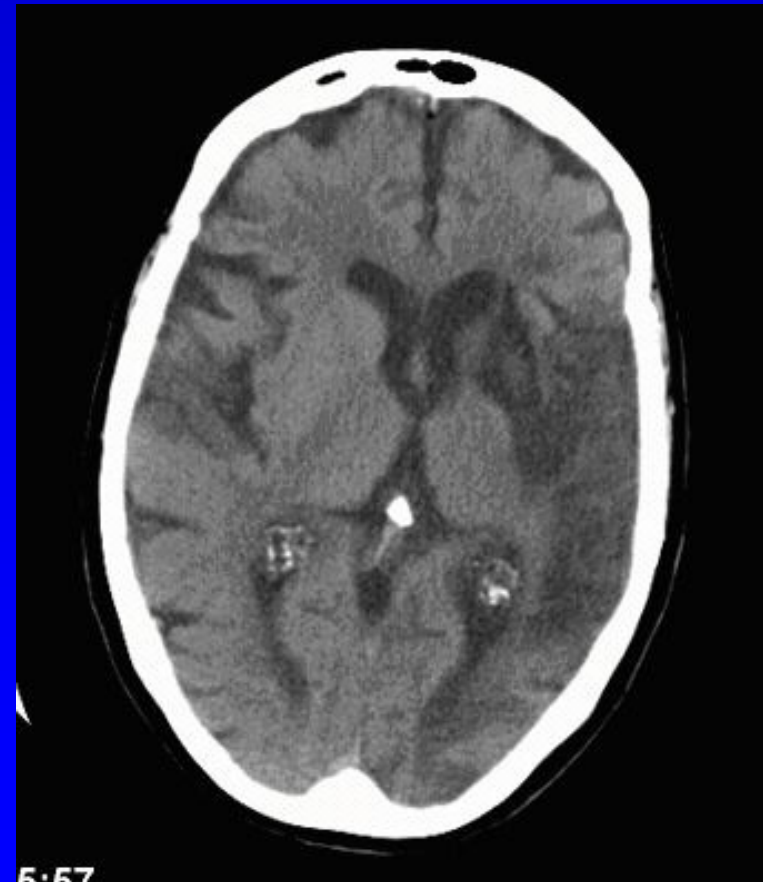

Ischemie MR

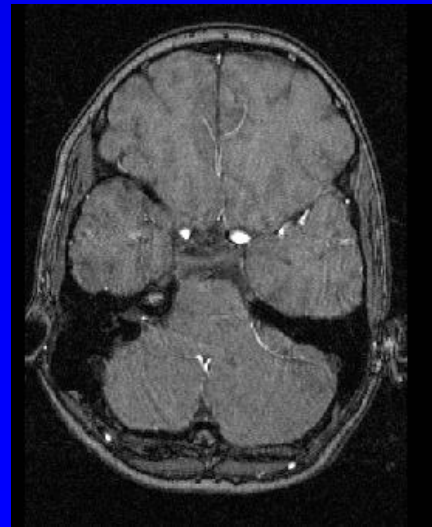
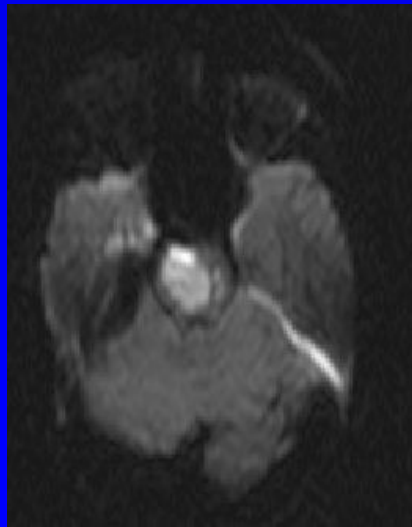
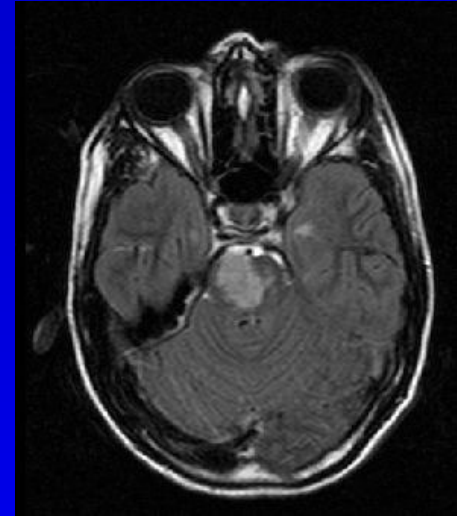
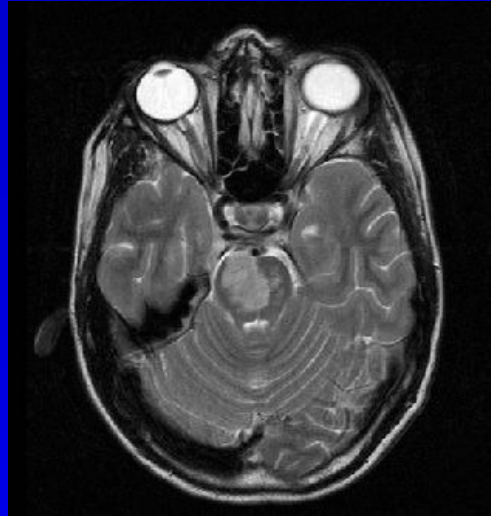
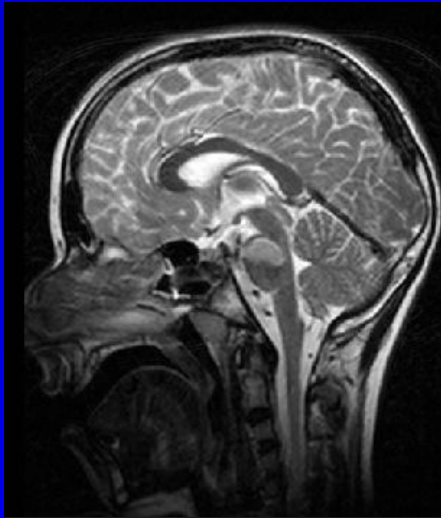

Ischemie MR po 3 měsících

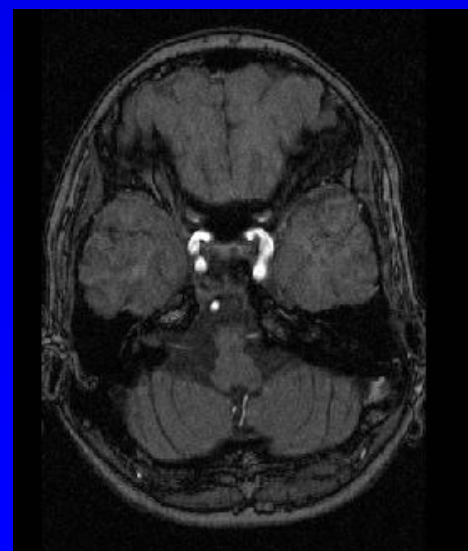
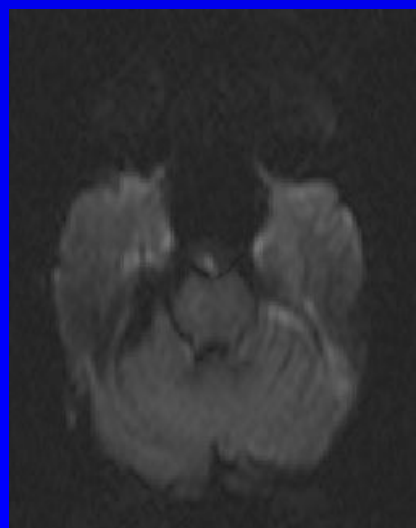
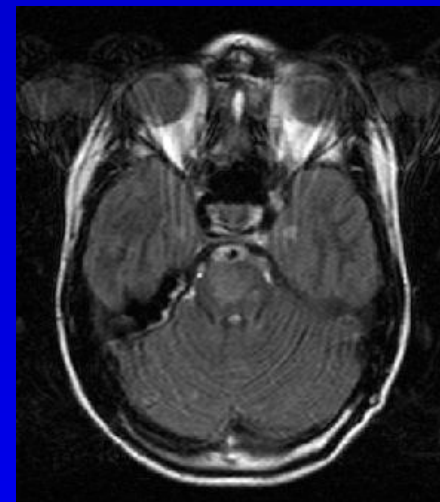
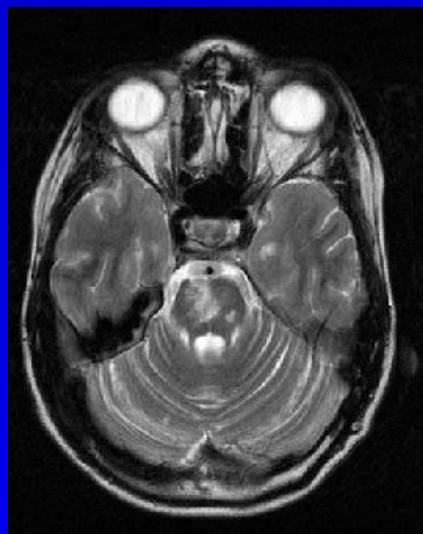
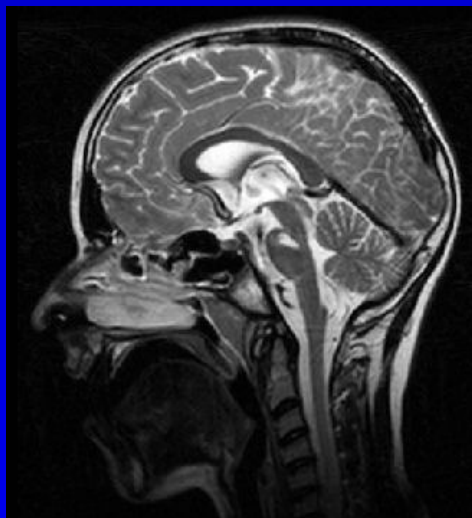

Hyper- / hypodenzní leze mozku

- **hyperdenzní:** kalcifikace, akutní krvácení
(časem hypodenzní)
- **hypodenzní:** edém, cysta
(encephalomalacie), glióza

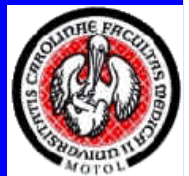



Známky expanze

- perifokální edém (hypodensita, zvýšený obsah vody)
- komprese komor a SA prostor
- přesun střední čáry



MRI mozku

- není radiace
- MRA tepen či žil bez aplikace k.l.
- výborné rozlišení šedé a bílé hmoty (T1W/IR-TSE)
- rozlišení encefalomalacie a gliozy (FLAIR)



Indikace MR

- epilepsie
- demyelinizace
- zánět
- nádory
- cévní malformace
- VVV

Poruchy myelinizace bílé hmoty

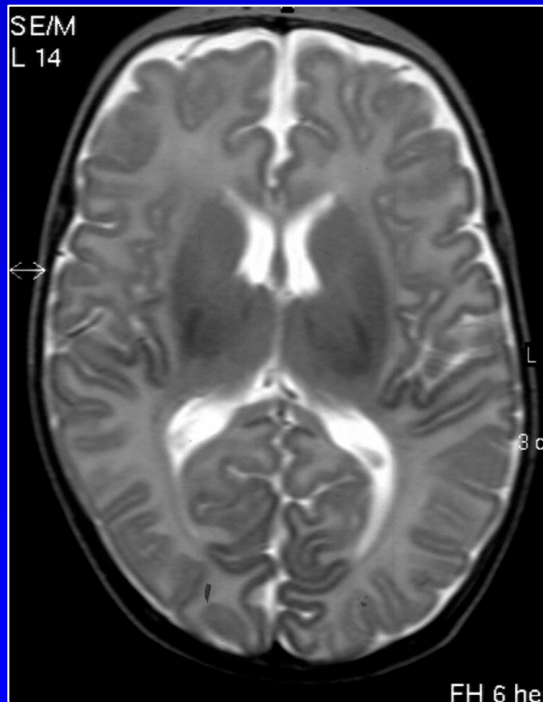

- do 6 měs T1w/SE,
- po 6 mě T2w/TSE

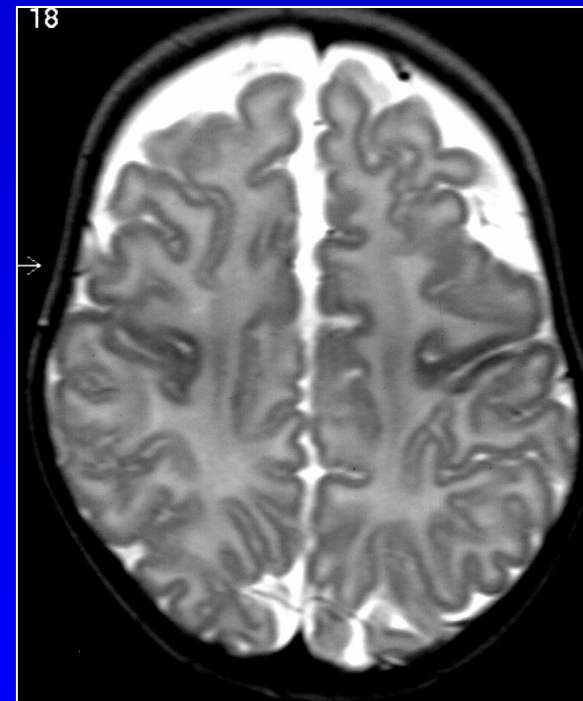

- ukončená po narození
- z okcipitalní do frontální obl.

Metabolická onemocnění

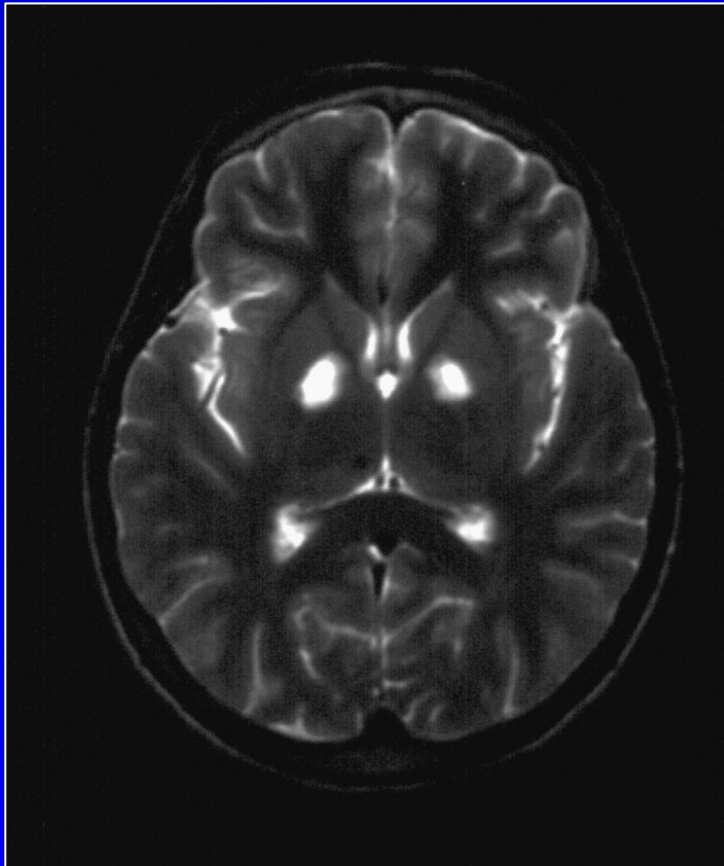

- leze v bazálních gangliích

Toxická encefalopatie
Hypoxická encefalopatie

Roztroušená skleróza

demyelinisace (Pl proti myelinu
pochev nerv. VL bílé hmoty
autoimunitní onemocnění

- oválná ložiska
- periventrikulárně
- paralelní v koronární rovině
- supra a infratentoriálně,
intramedulárně
- aktivní zesilují SI po Gd

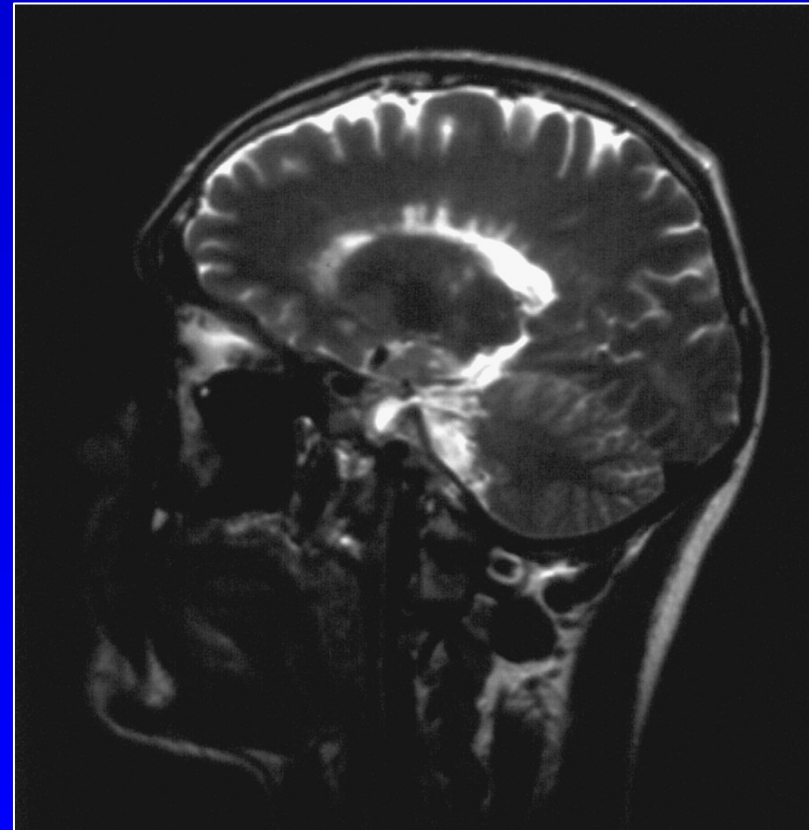

negativní nález nevyloučí
onemocnění

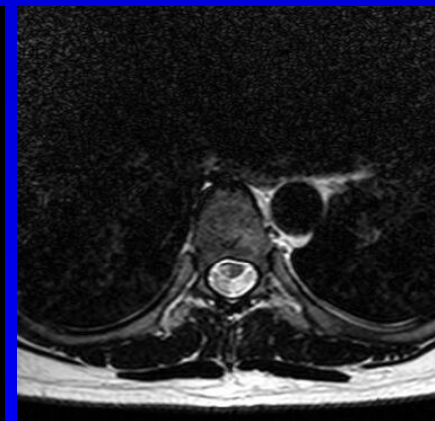
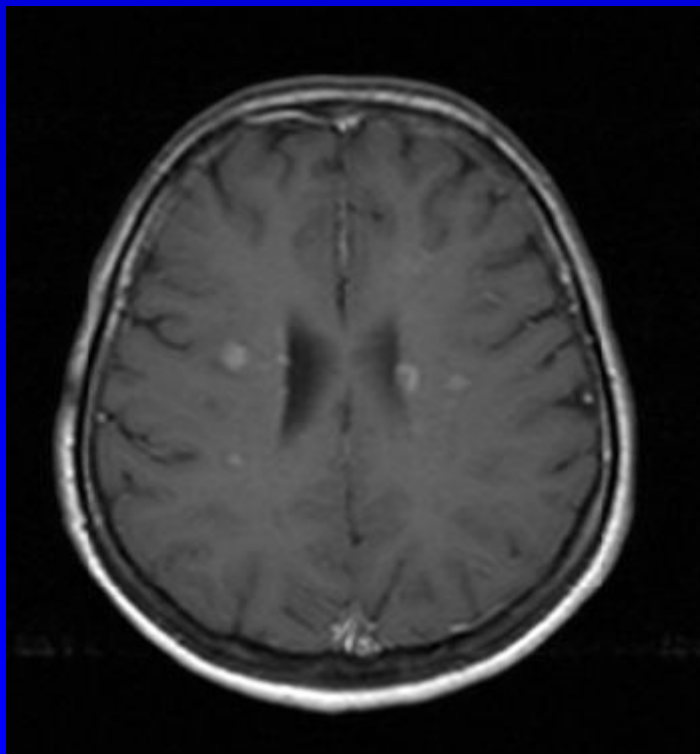

Perinatální postižení

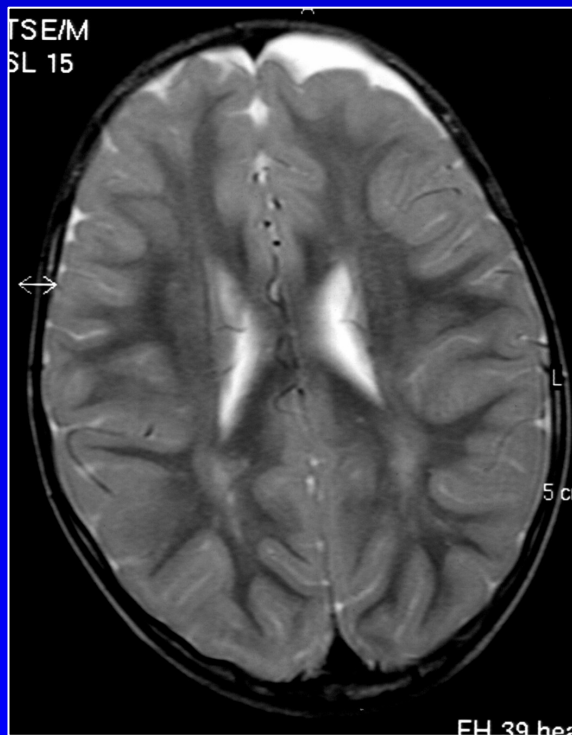

perinat. asfyxie



krvácení do GM

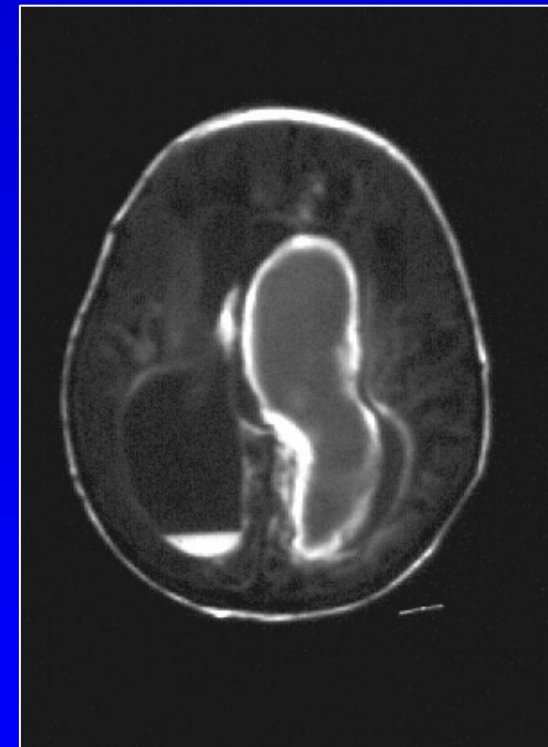

Poruchy neuronální migrace

- Neurony z germinální matrix tvoří šedou hmotu kůry (povrchová ŠH)
basal ganglia (hluboká ŠH)

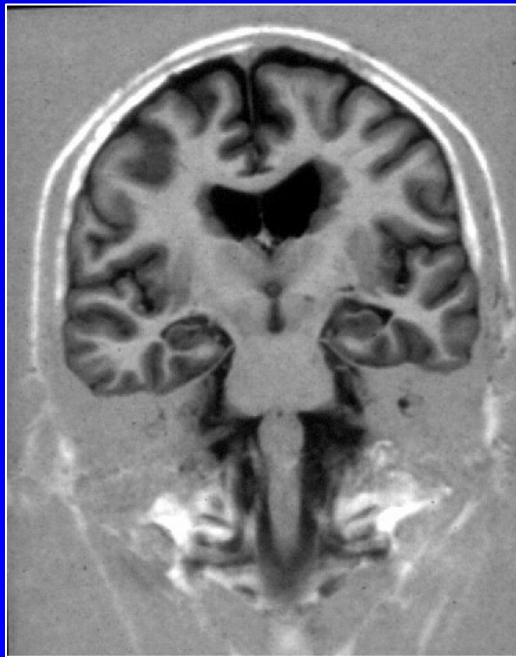

Heterotopie ŠH

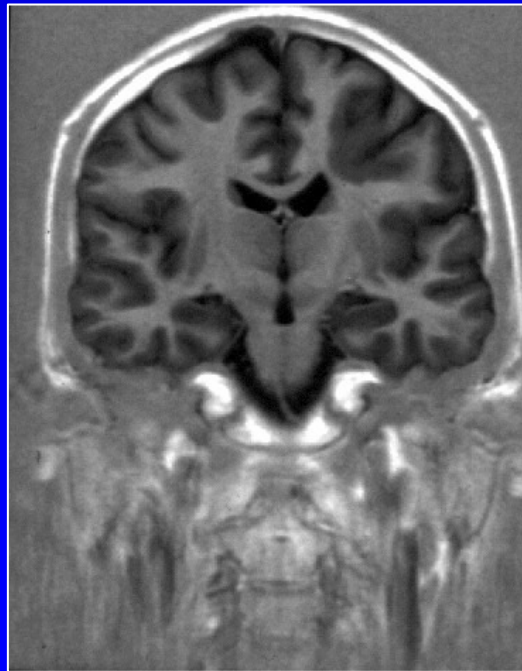

kortikální dysplásie

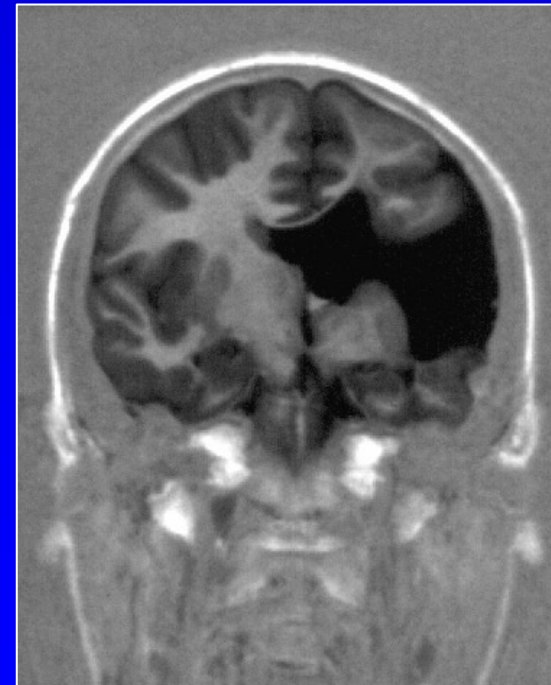

schizencephalie

Poruchy střední čáry a zadní jámy

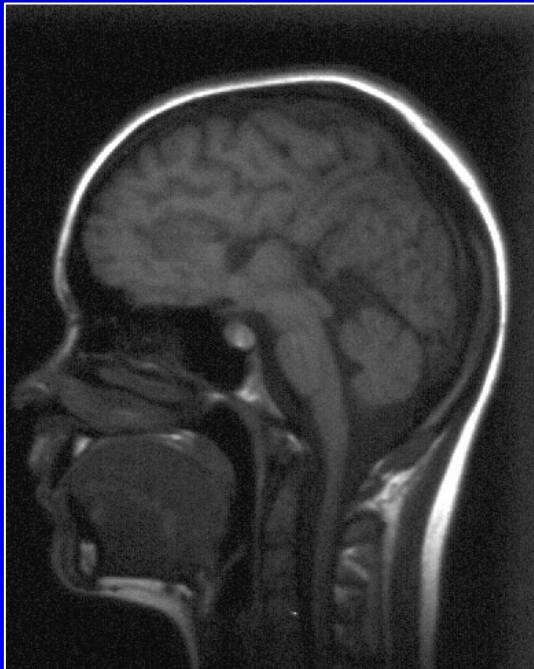

agenese CC



Chiari

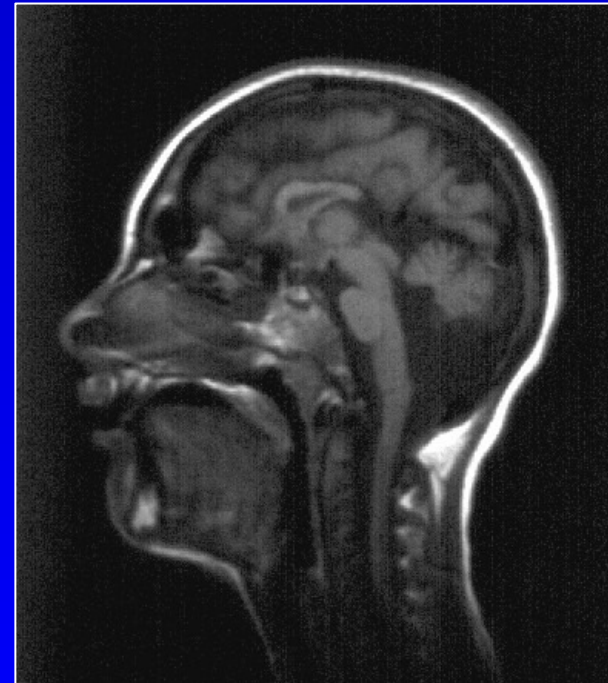

Dandy Walker

větší ZJ, cysta v ZJ,
rozšířená IV. komora

Chiariho malformace

- descensus tonsil pod for. magnum
- zúžená IV.komora
- menší zadní jáma



syringohydromyelia

Epilepsie

90% MR negativní (CT nemá význam)

- mesiální temporální skleróza
- poruchy neuronální migrace
- vaskulární malformace (AVM)
- tumory
- glióza (po úrazu, operaci)

Mesiální temporální skleróza

- atrofie a glióza hippokampu
- Flair (T2W s potlačením signálu tekutiny)
- vysoký signál malého hippokampu

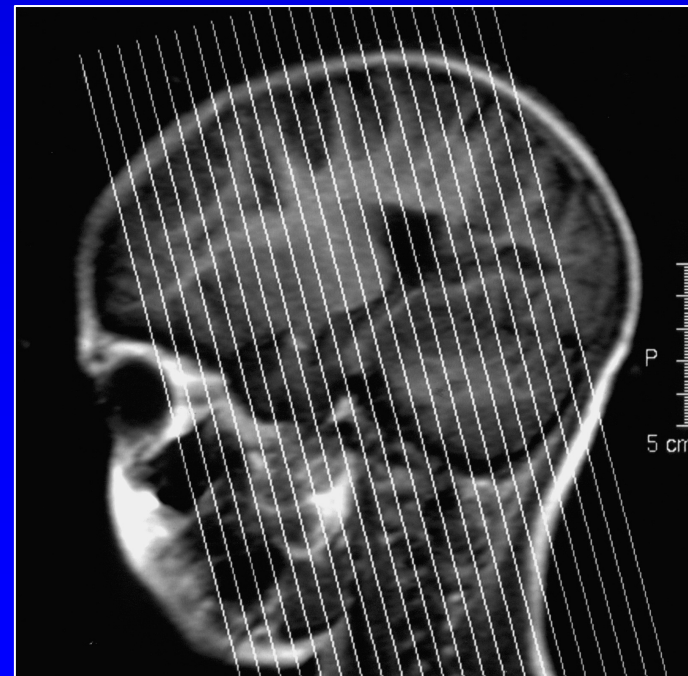
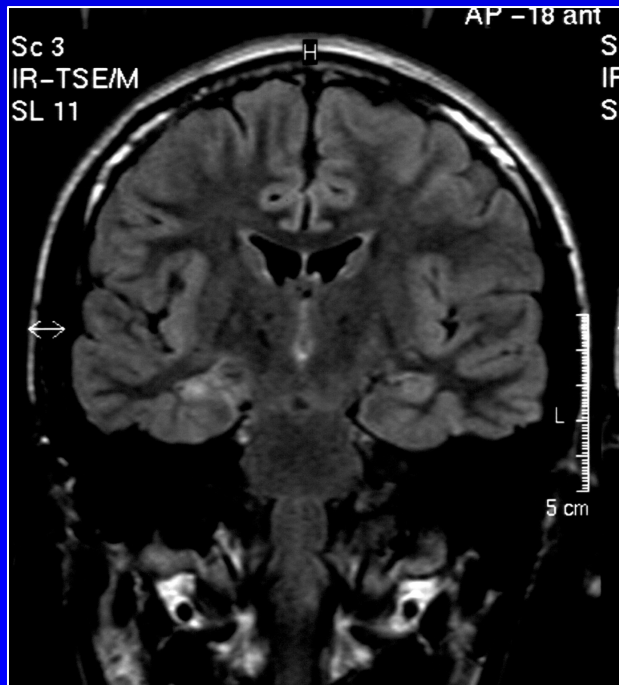

Cerebrovaskulární malformace kavernom



- T2W/gradient echo (sensitivní k hemosiderinu)
- Krvácení různého stáří

Venózní angiom

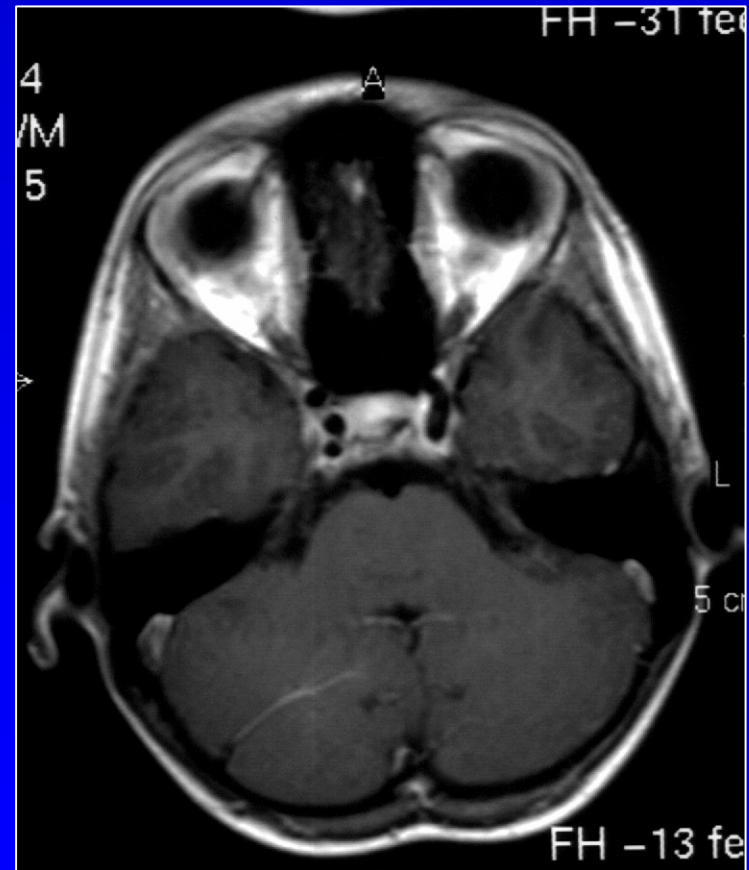
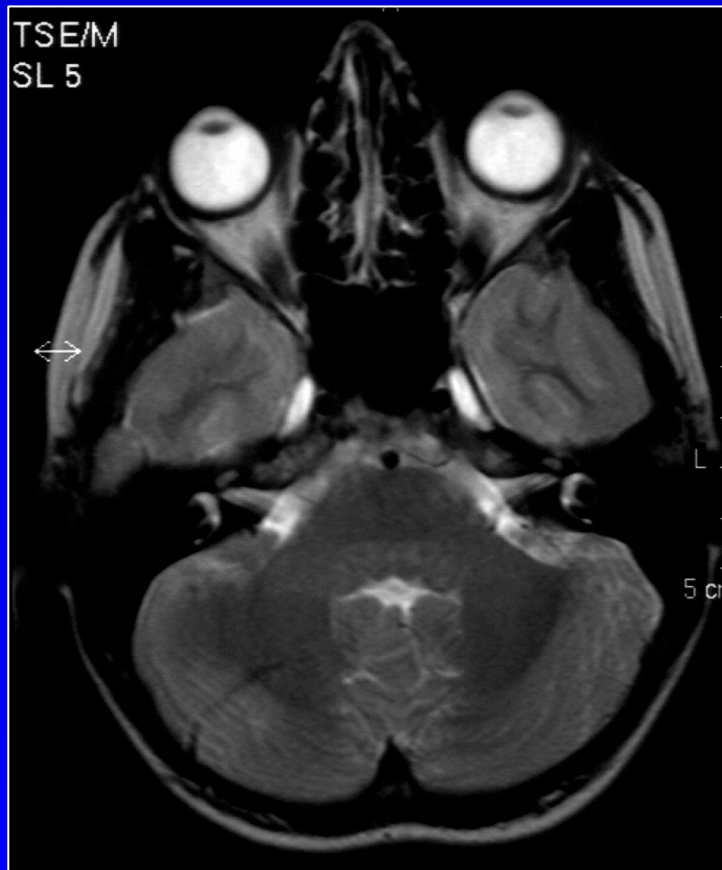

Aneurysma v.magna Galeni

MRA angiografie

(bez aplikace k.l.)

- arteriální TOF
- venózní PC

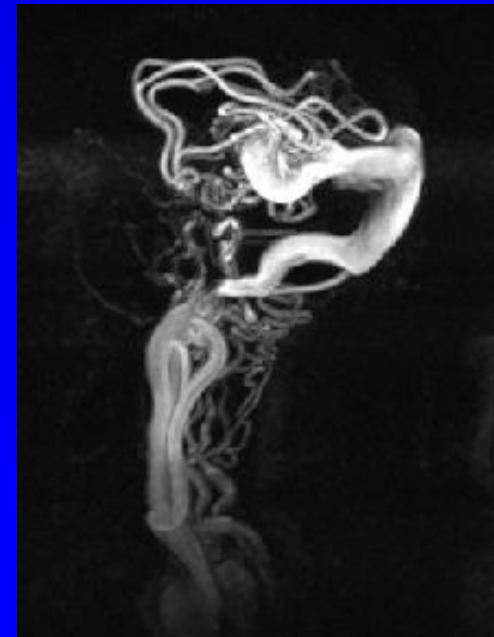
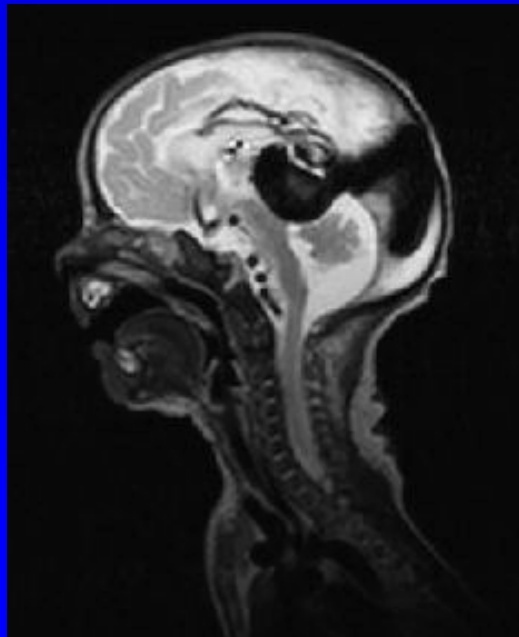
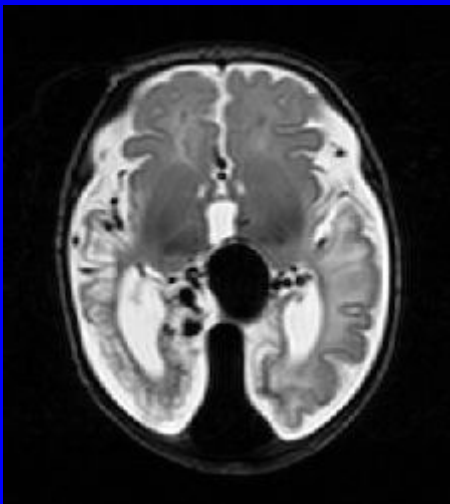

Zánět

encefalitida

- akutní negativní nález
- chronický malé kulaté gliózy subkortikálně
herpetická encefalitida temporální laloky

meningitida

- zesílení SI leptomening po k.l.
TB basilární meningitida

Encefalitidy

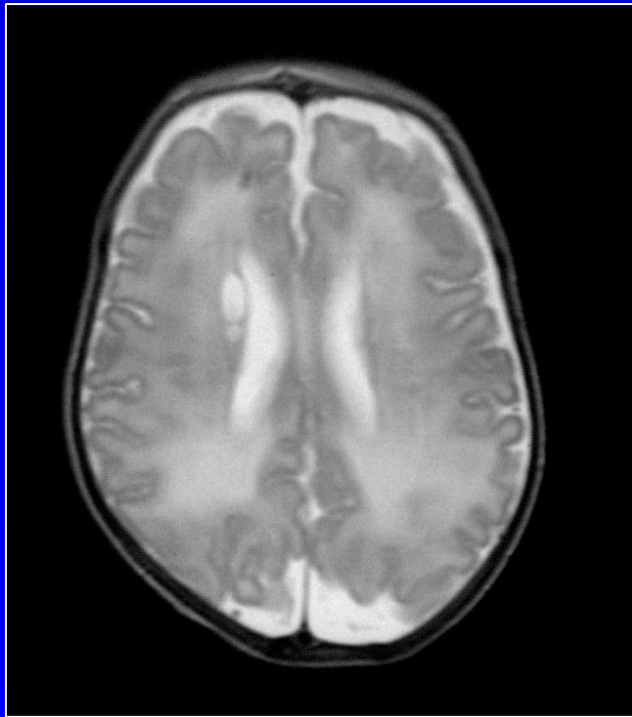

toxoplasma

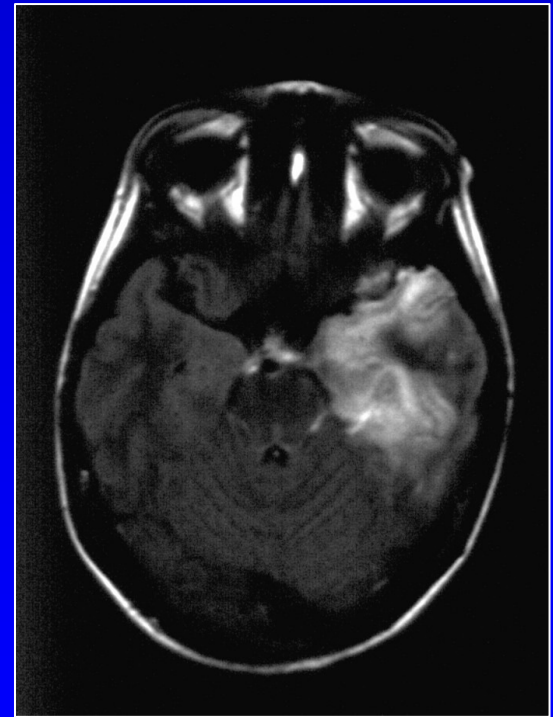
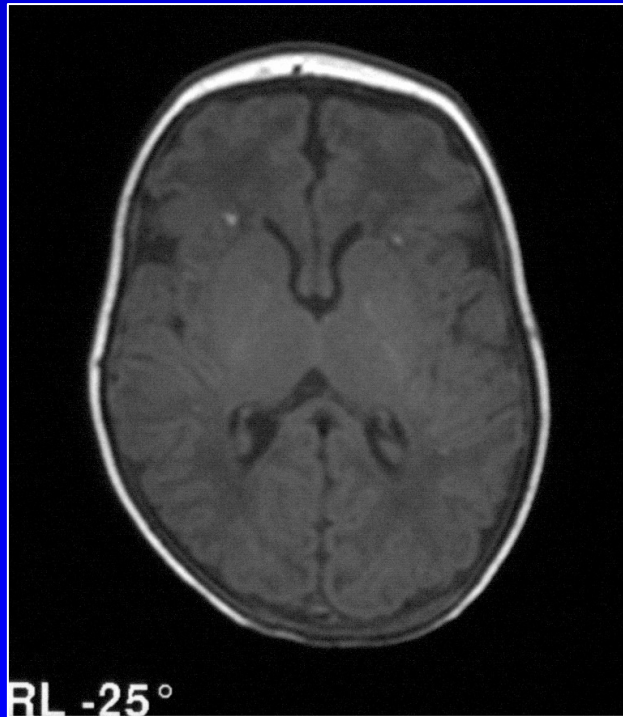

herpes

Meningitida

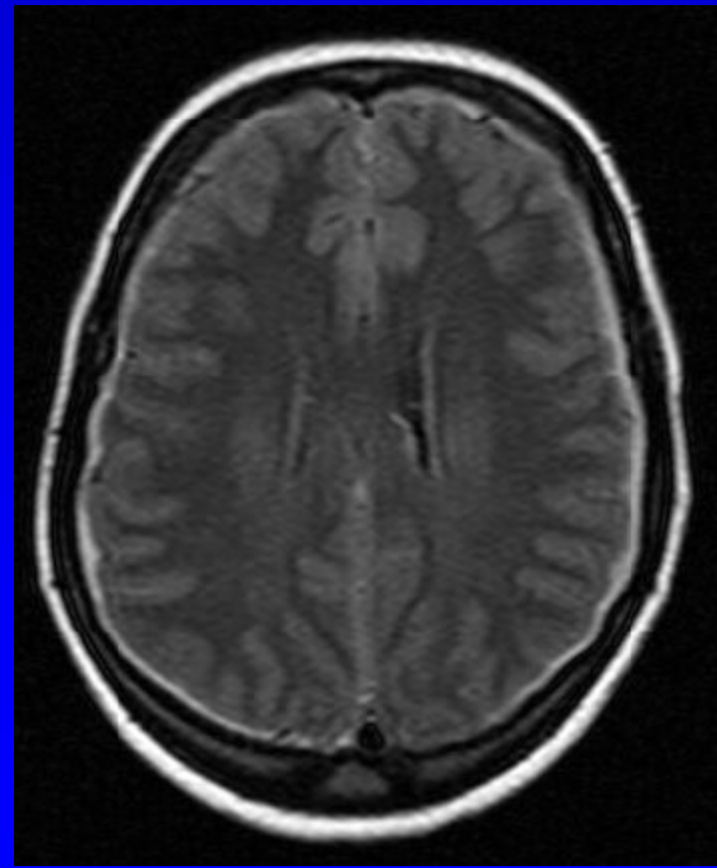
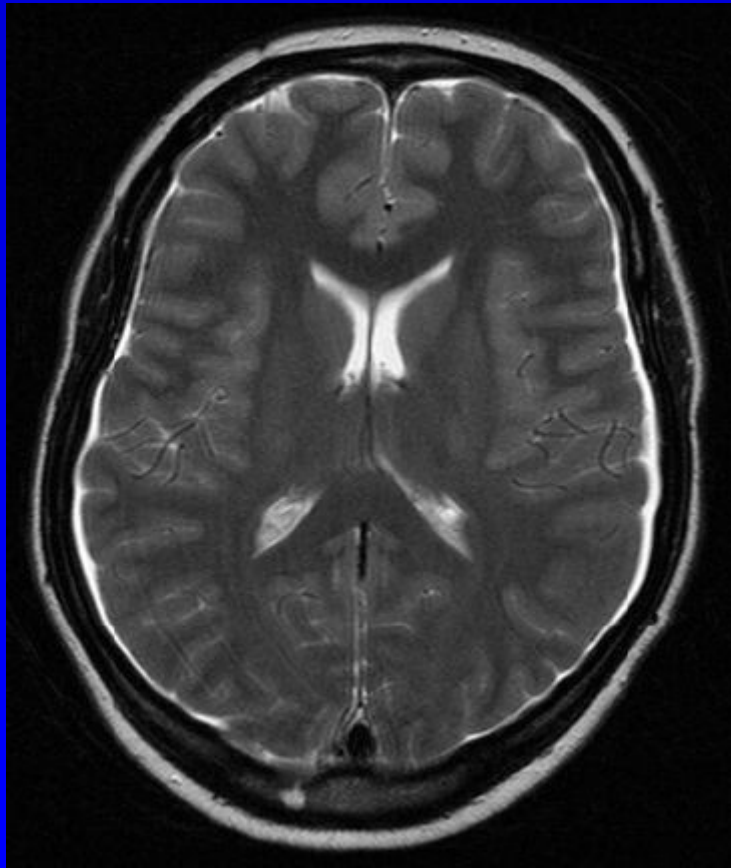

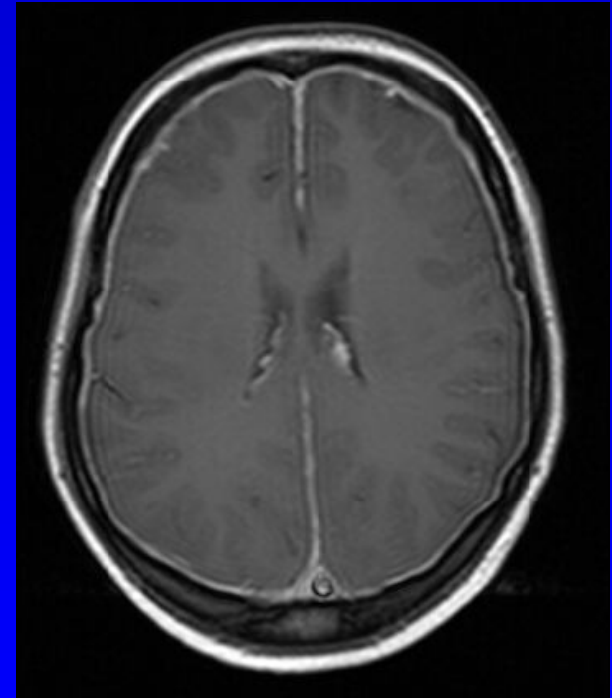
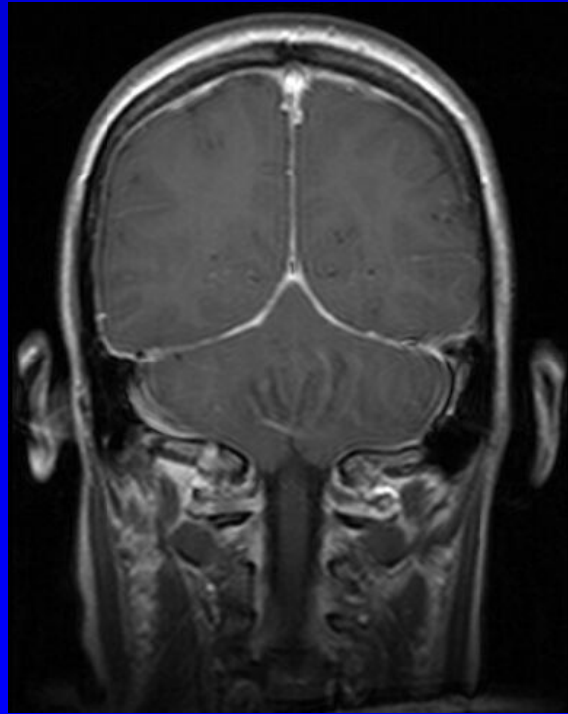
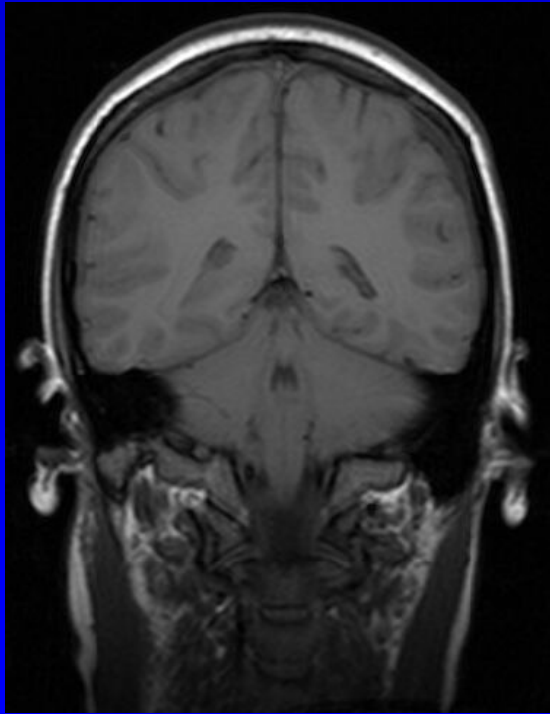

Hydrocefalus

- rozšířené komory
- zúžené SA prostory
- transependymální přestup moku (dekompensace)
- flow void v mokovodu (není supratentoriální h. meningitida)

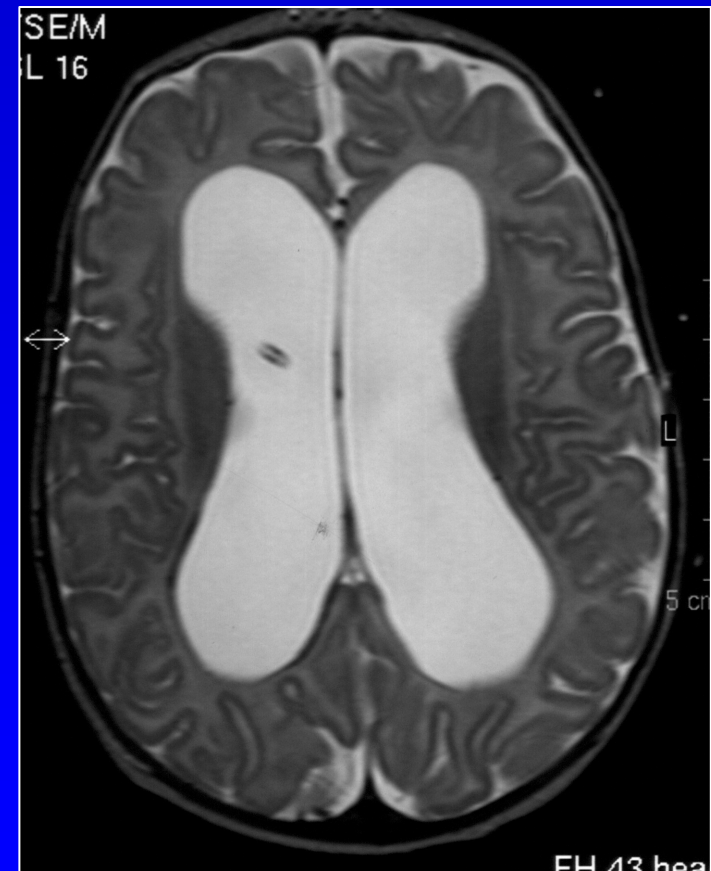

Nádory

- malý solidní uzlík zesiluje SI po Gd
- větší cystická složka



astrocytom

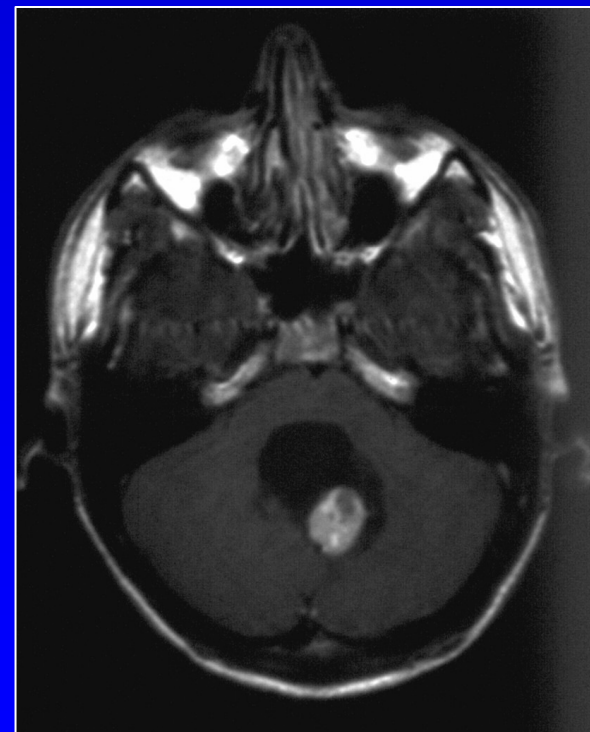

cystický hemangioblastom

Ependymom

- propagace pod foramen magnum

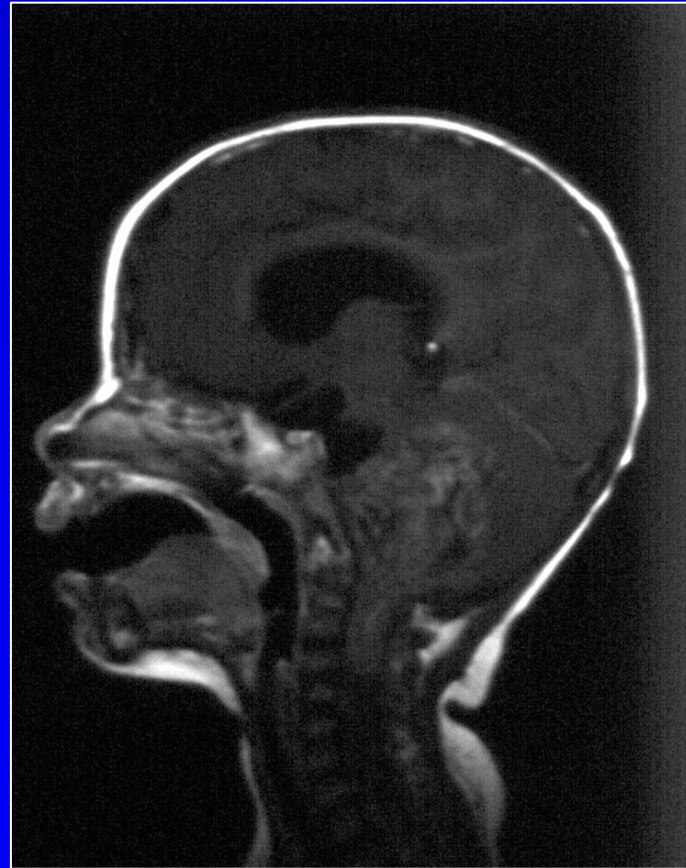

Meduloblastom

- nejčastější maligní tu infratentoriálně
- mikrokalcifikace
- solidní uzel

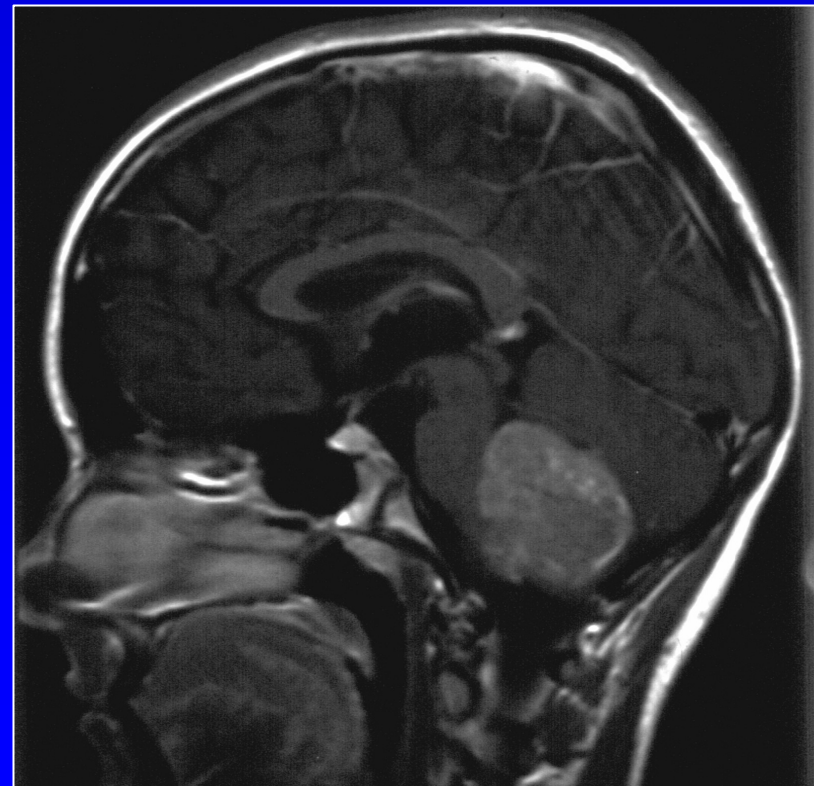
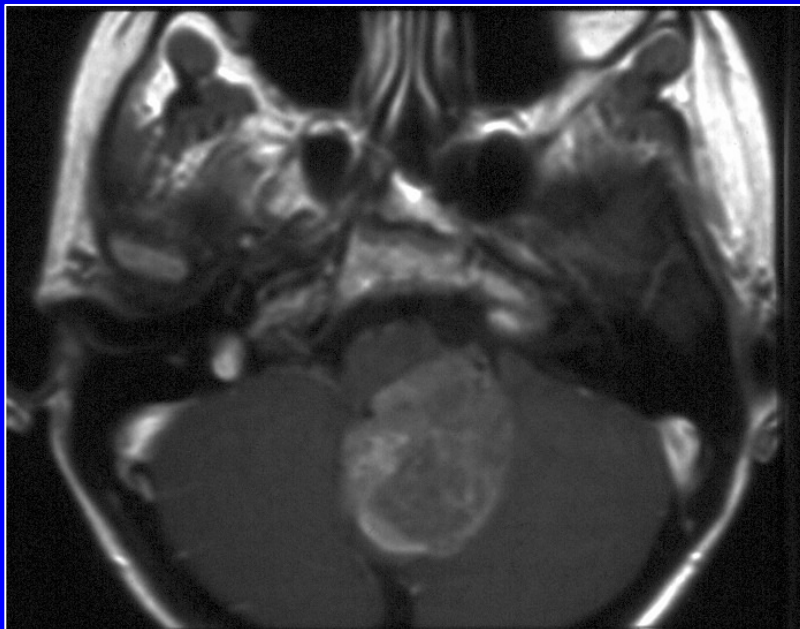

Gliom pontu

- relativně benigní (nezesiluje SI po Gd)
- neoperabilní (spodina 4.komory)
- RT (centrální nekróza)

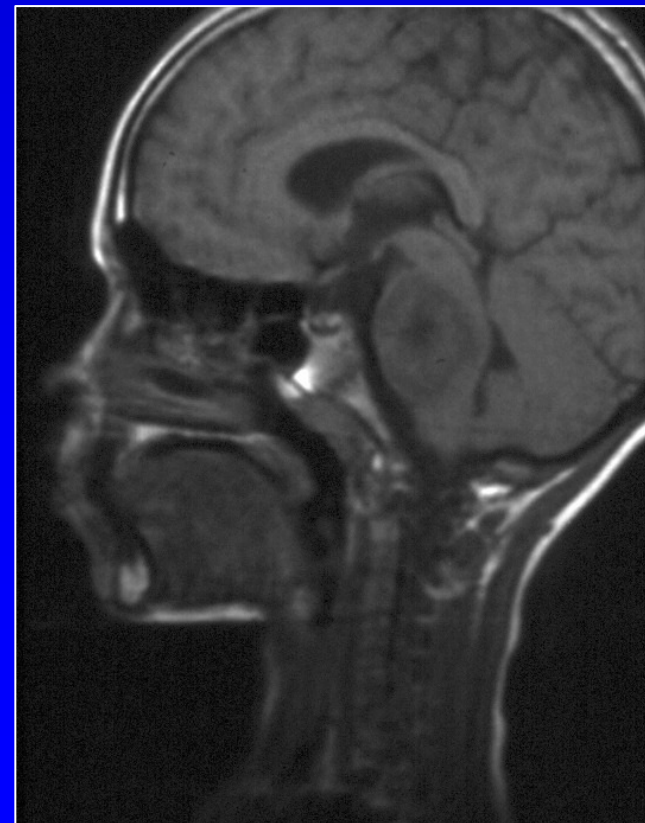
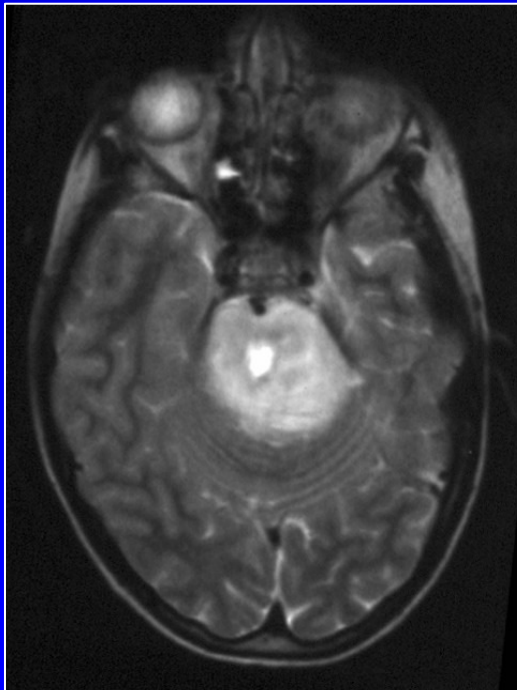

Papilom chorioidálního plexu

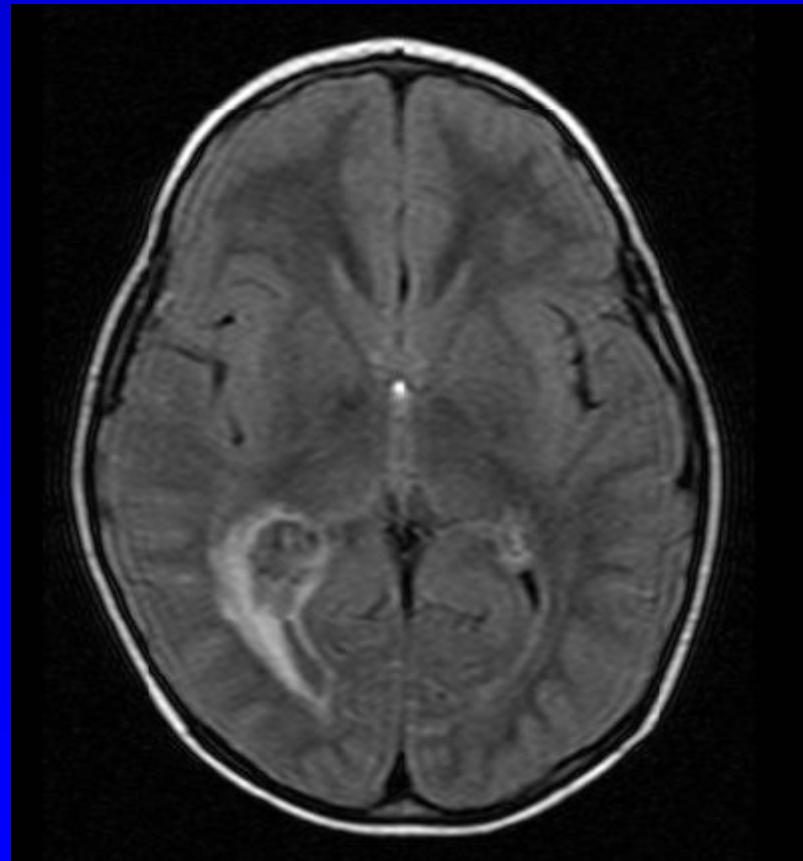
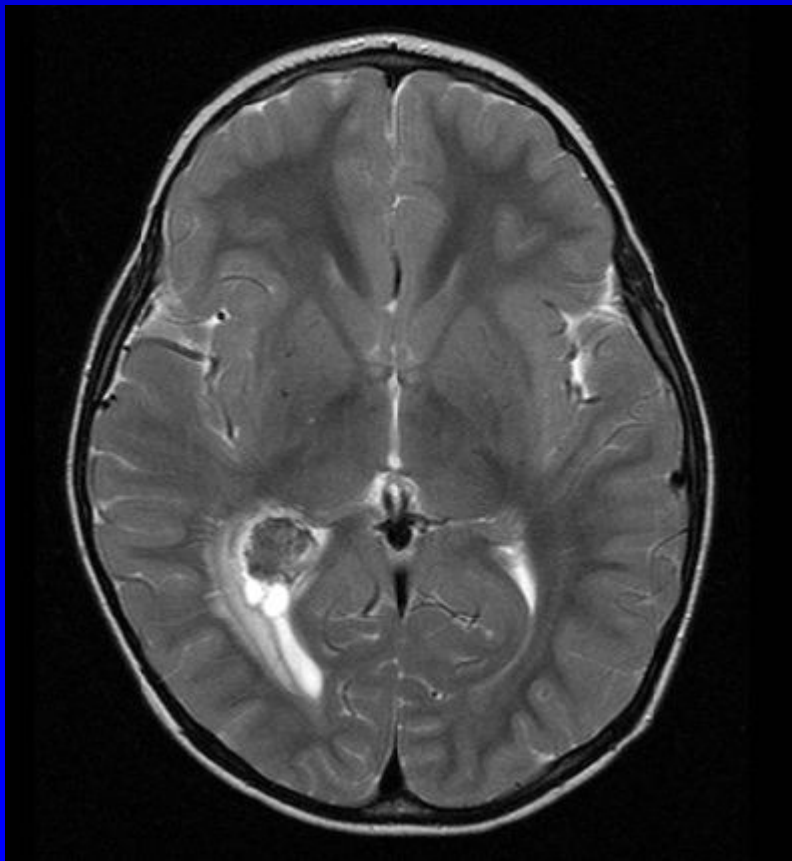

4 roky chlapec

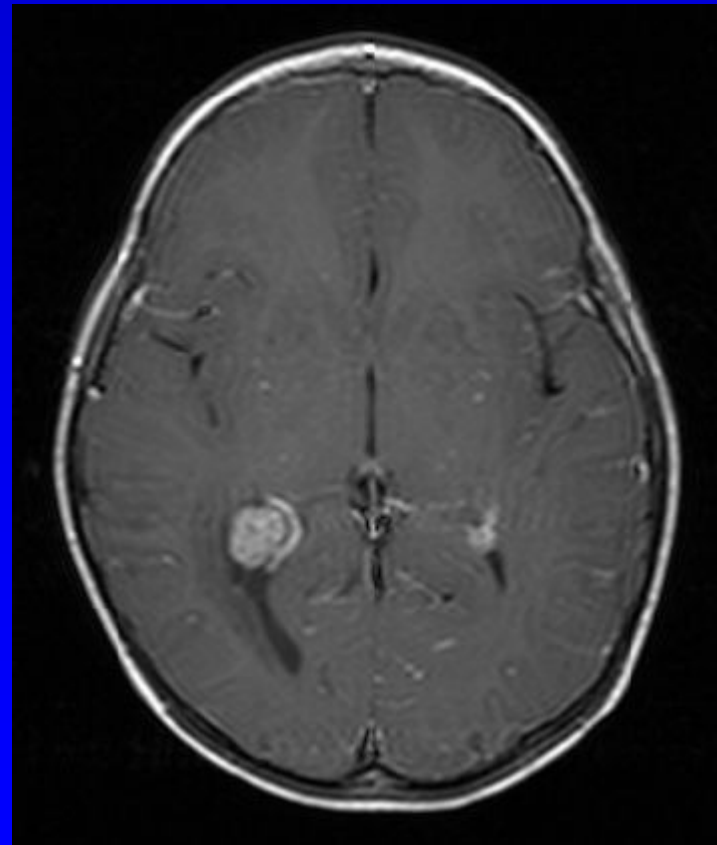
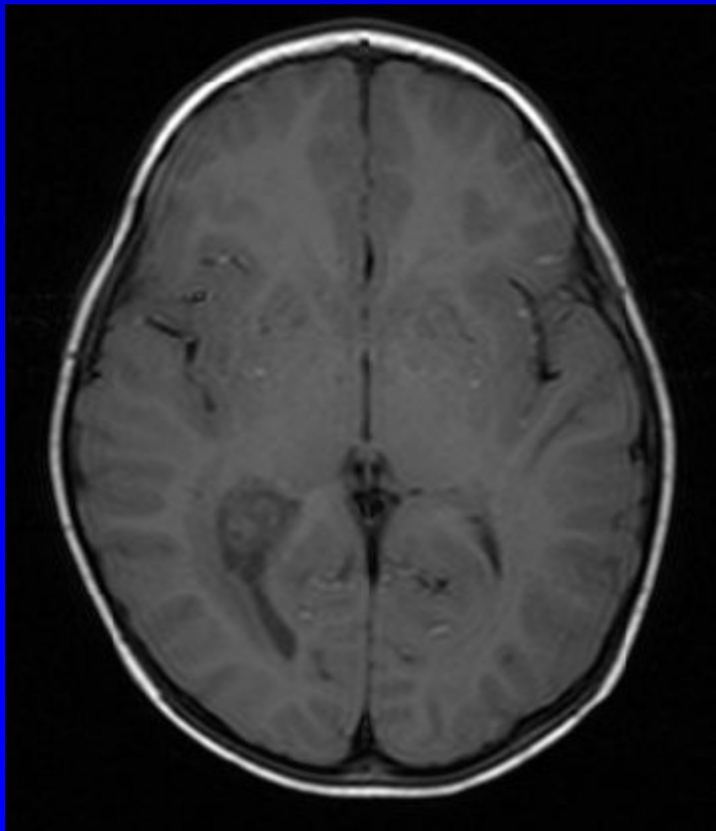

Extraxiální leze Meningeom

z leptomening, vtlačuje se do kortexu mozku, kde je edém
po Gd homogenní zesílení SI
příznak durálního ocásku (komety)

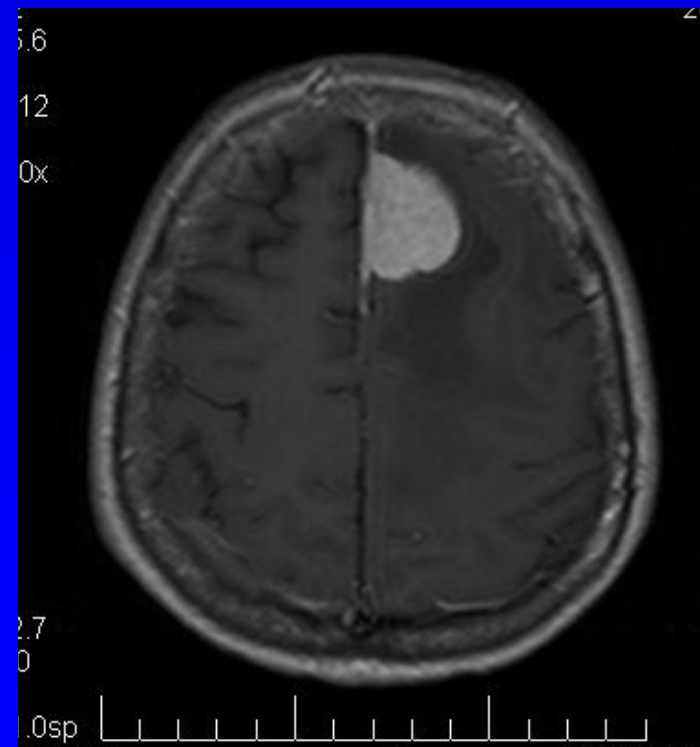
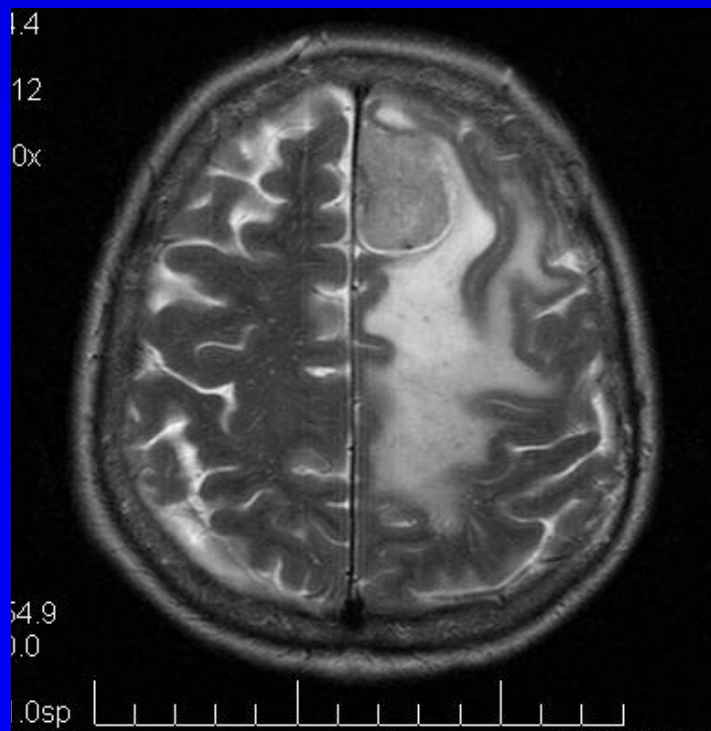

Kvíz ???

Sag T1W nativní

- hypersignál tuku
- někdy asociace s
parciální agenezí CC

Lipom



Makroadenom hypofýzy

- mladé ženy, oligomenorhea, por. otěhotnění, prolaktinemie
- nativně T1 adenohypofýza isosignální
neurohypofýza hypersignální
(fosfolipidy)

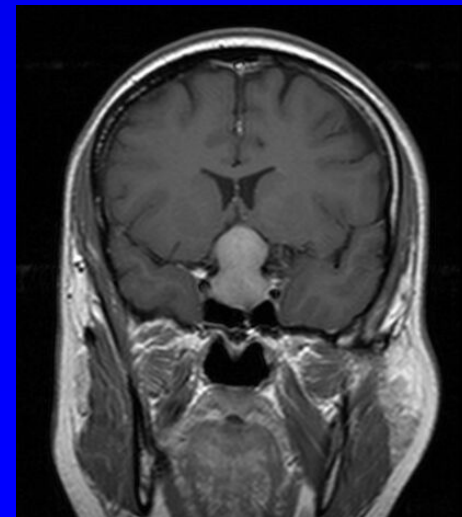
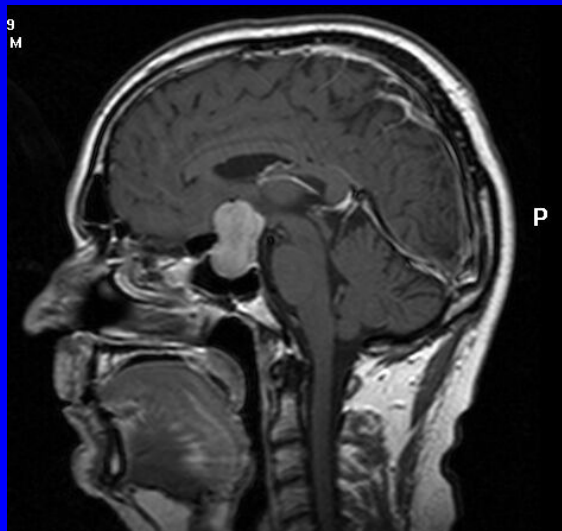
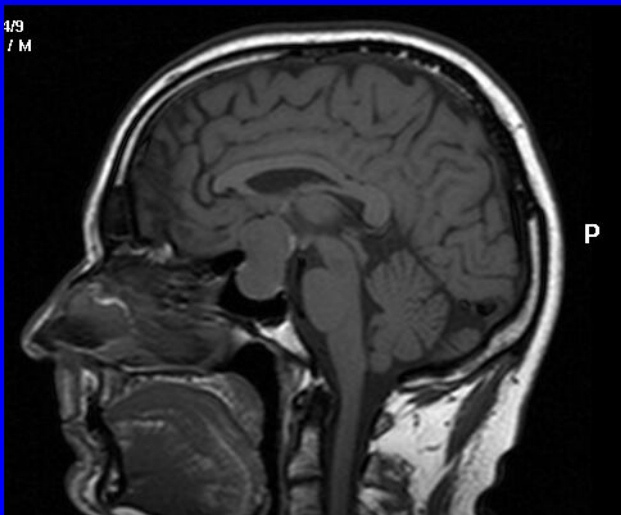

Mikroadenom hypofýzy

- po Gd defekt v hypofýze, deformace kontury, dislokace infundibula
- makro x mikro 1 cm



Kraniofaryngeom

- 2.nejčastější nádor v tureckém sedle
- malá solidní, velká cystická složka (propagace do suprasellární cisterny, stlačení 3. komory)

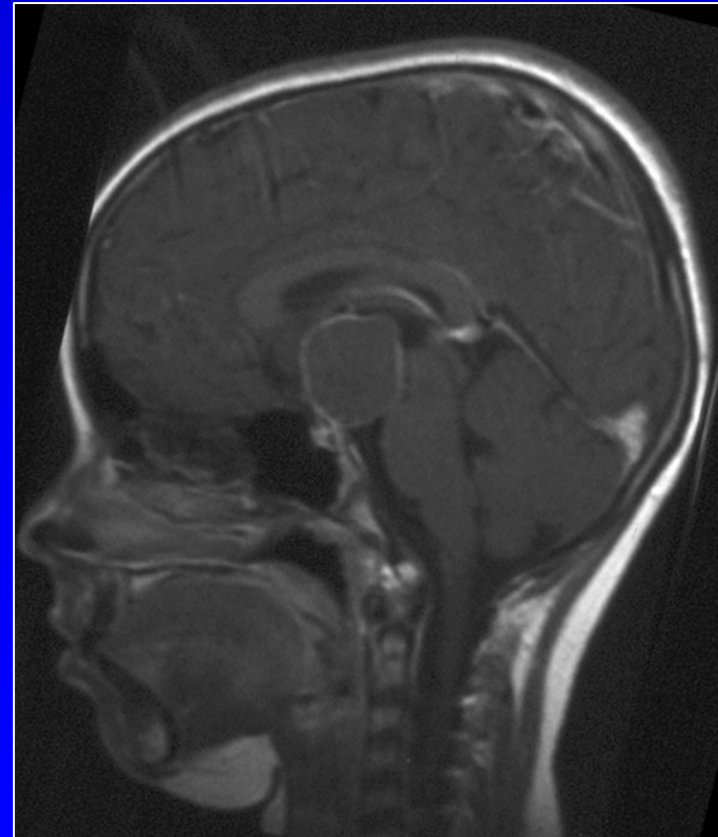
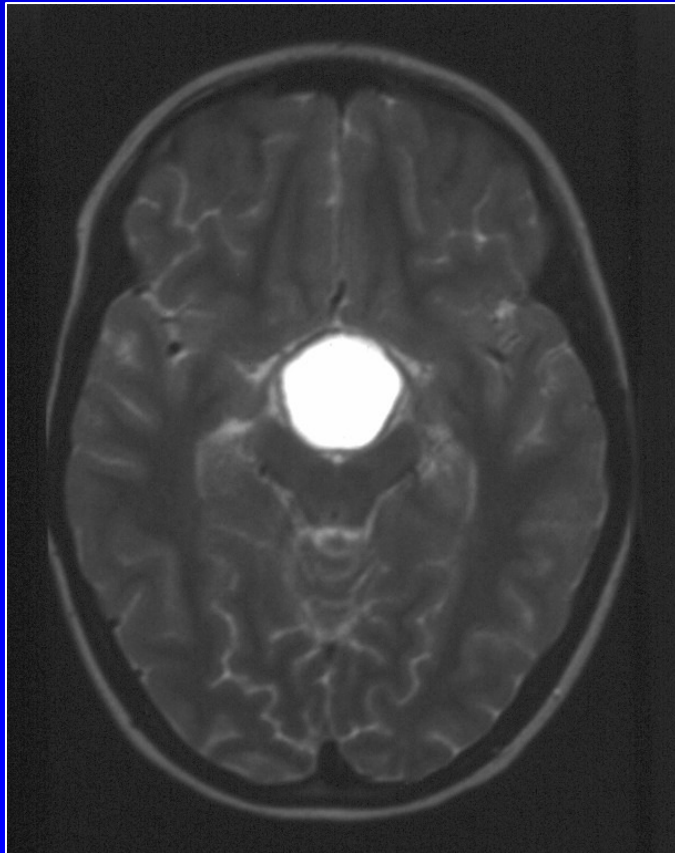

Metastázy

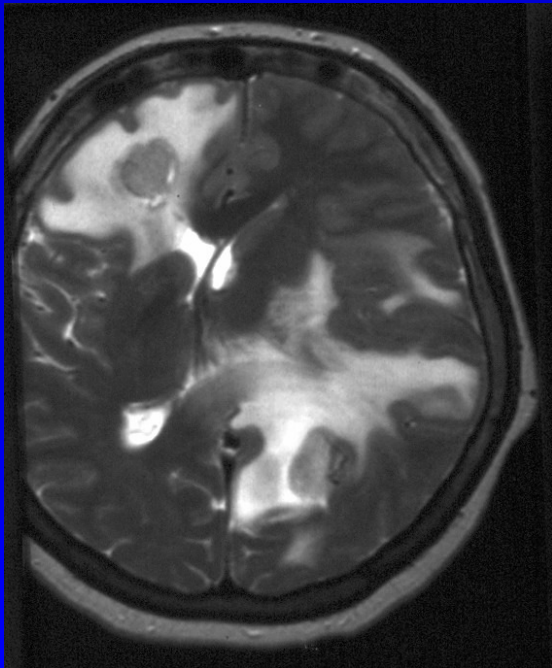

Intracerebrální (BCA
plic, ca mamy, melanom)
expanze, perifokální edém

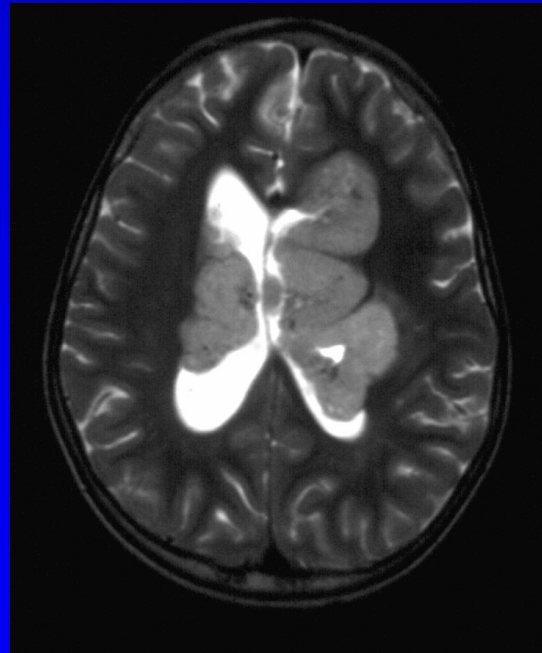

Leptomeningeální
(medulloblastom)
mozek i páteřní kanál
nutné Gd

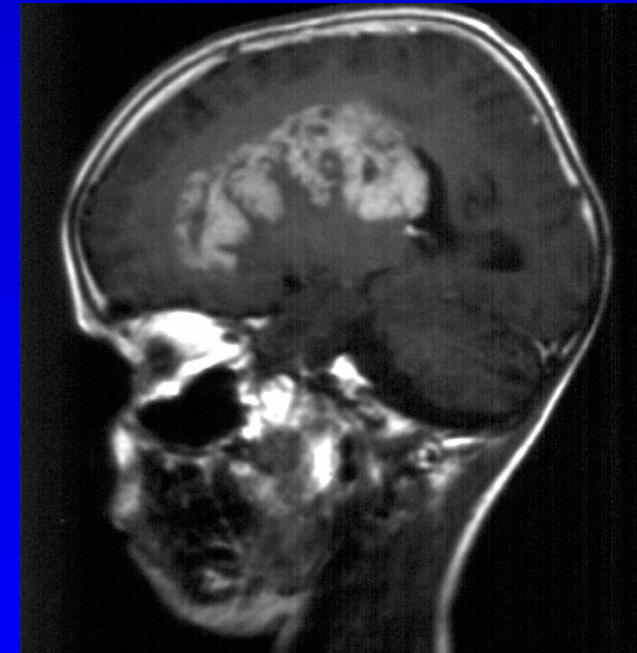

AML Infiltrate leptomening

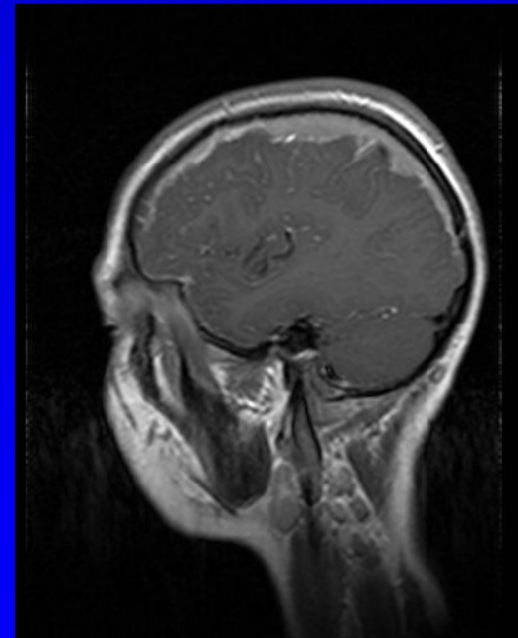
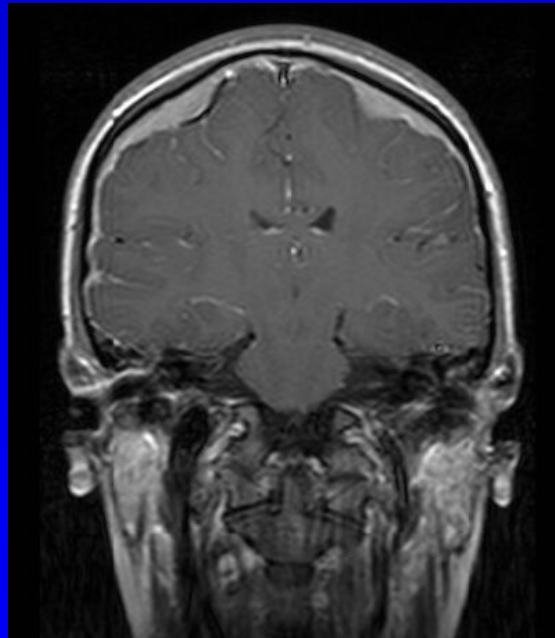
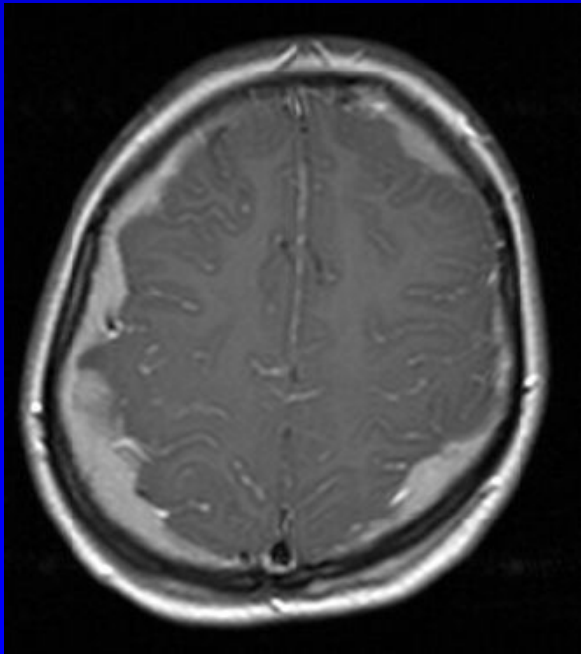

Neurofibromatoza I. typu (Recklinghausen)

- hamartomy v bílé hmotě
- gliom optiku či chiasma
- gliomy

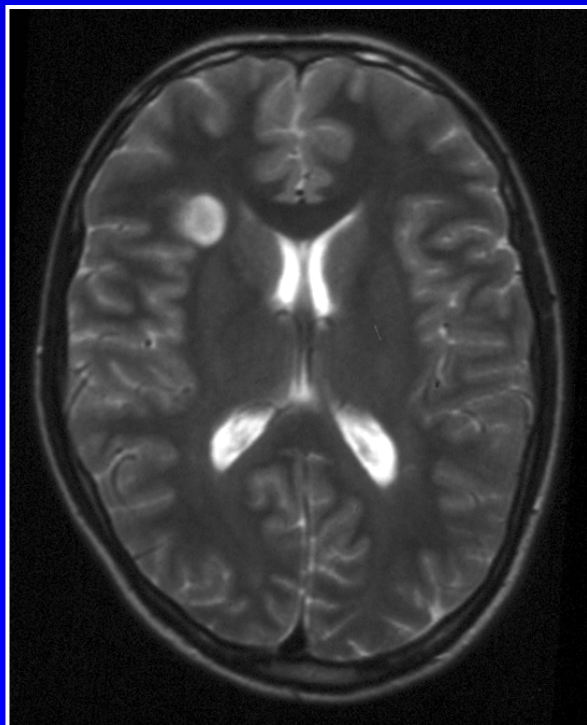

cafe au lait
neurofibro
my

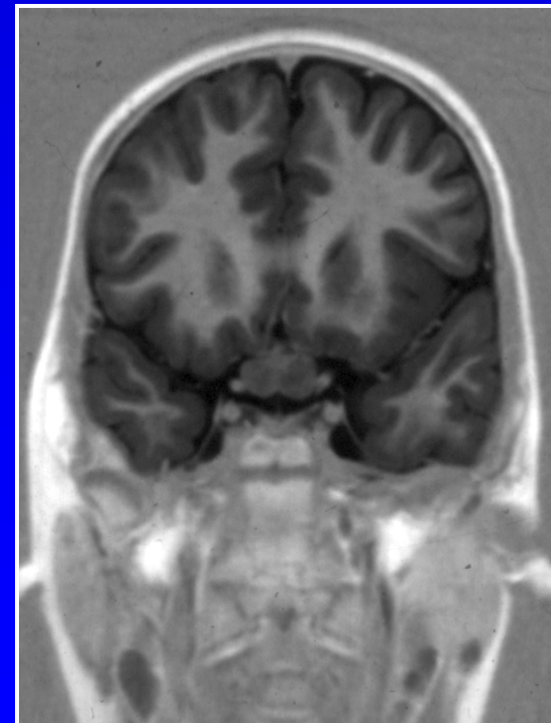

Tuberozní skleroza

- kortikální tubery (hamartomy)
- subependymální noduly (hamartomy)
- obrovskobuněčný astrocytom při for. Monroi

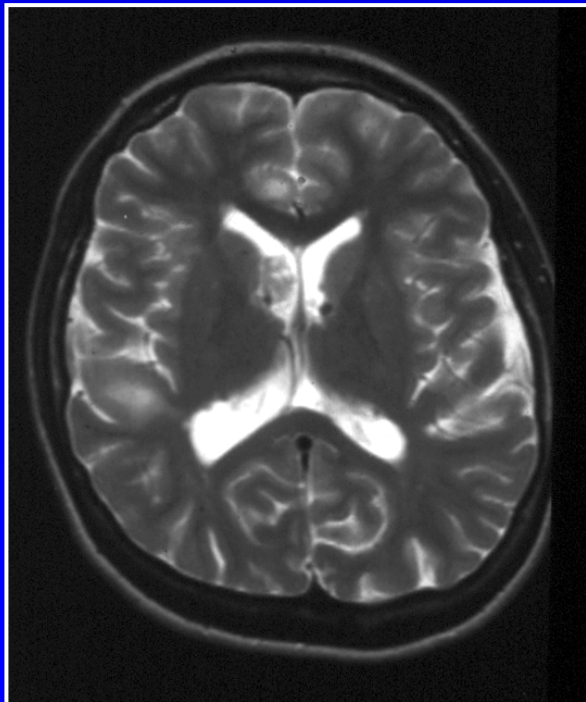

- *epilepsie*
- *mentální retardace*
- *adenoma sebaceum*

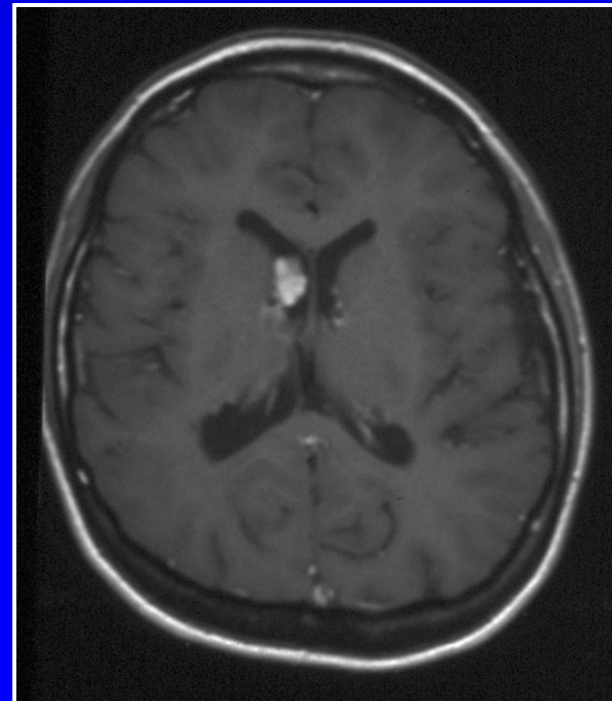

Sturge-Weber

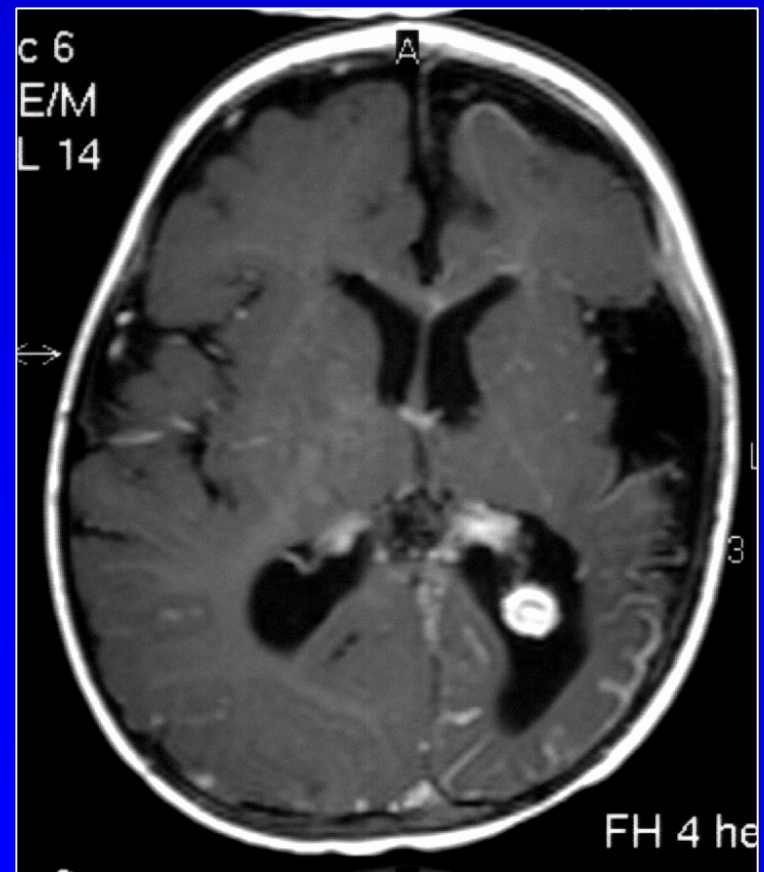
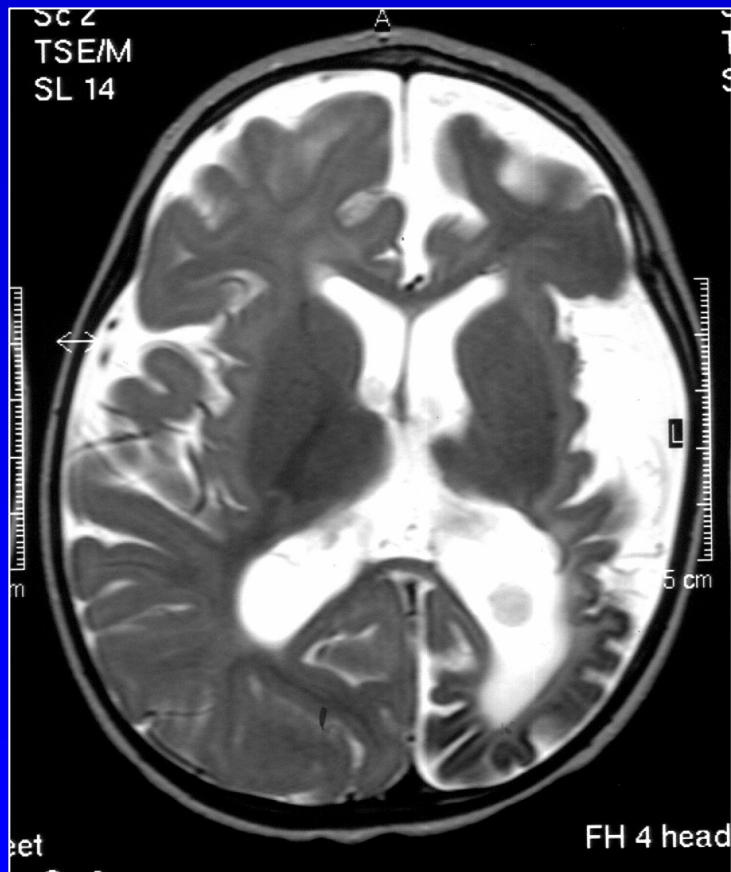

Zobrazení míchy a páteřního kanálu

- **RTG** kosti (VVV, skolioza, degenerace)
- **PMG** aplikace neionické vodné k.l. lumbární neindikováno , když možná MRI
- **CT** trauma, strukturální změny obratlů, hernie disku
- **MRI** diferenciací lezí v páteřním kanálu (intramedulární x intraduralní, extramedulární x epidurální)



Spina bifida, spondylolisthesis



otevřený páteřní kanál
chybí proc. spinosus



posun horního
obratle dopředu

Perimyelografie (PMG)

lumbární punkce

isoosmolární jódová vodná k.l.

Durální vak

- imprese herníí disku
- amputace pochev nervových kořenů
- stop v kontrastní náplni vaku nádorem



CT páteře

- jen krátký úsek páteře (max. 3 intervertebrální prostory)
- špatná přehlednost páteřního kanálu
- Hernie disku
- Degenerativní změny

Leze v páteřním kanálu

- **epidurální**
hernie, hematom, absces
- **intradurální extramedulární**
neurinom
- **intramedulární**
nádor (astrocytom, ependymom, cystický hemangioblastom),
myelopatie, hydrosyringomyelická cysta



Lepší MRI než CT perimyelografie

Hernie disku

- medialní
- paramediální
- foraminální
- extraforaminální

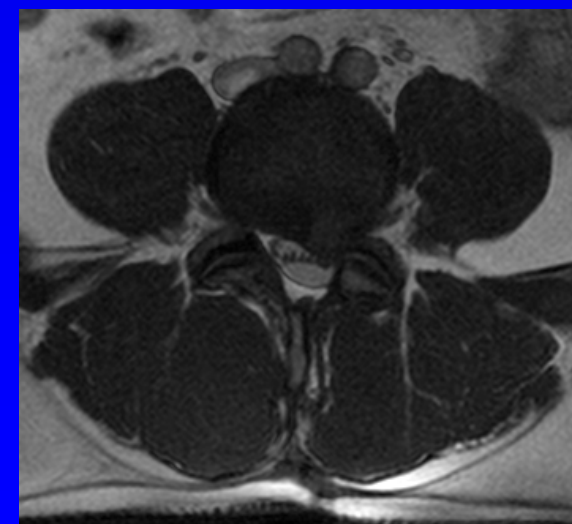
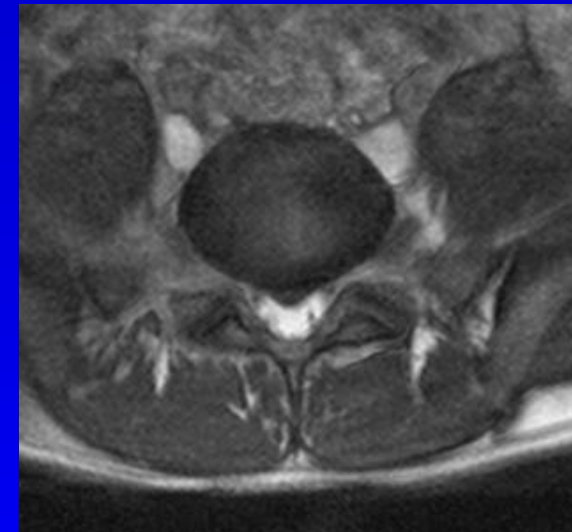
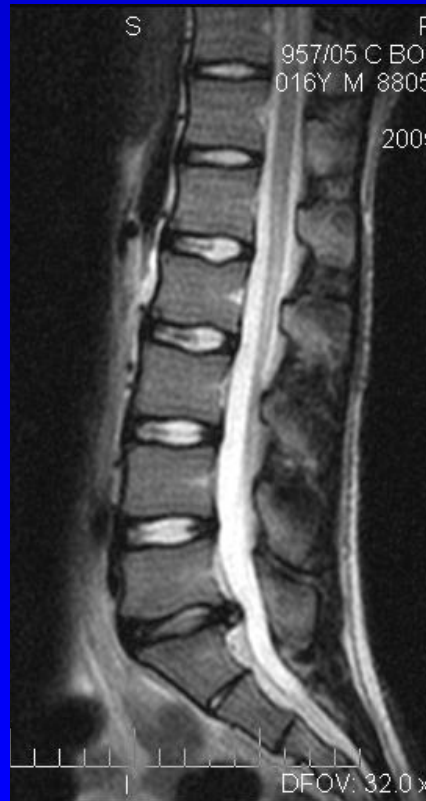

CT spondylodiscitida

- pyogenní (stafylokok) x TB
- nižší intervertebrální prostor, hypodenzní osteolytická nepravidelná leze

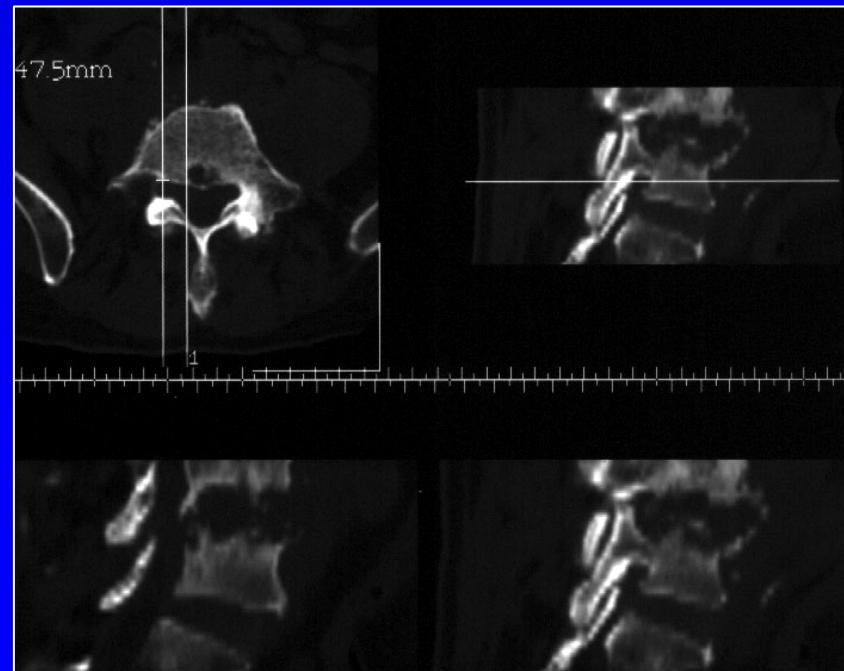
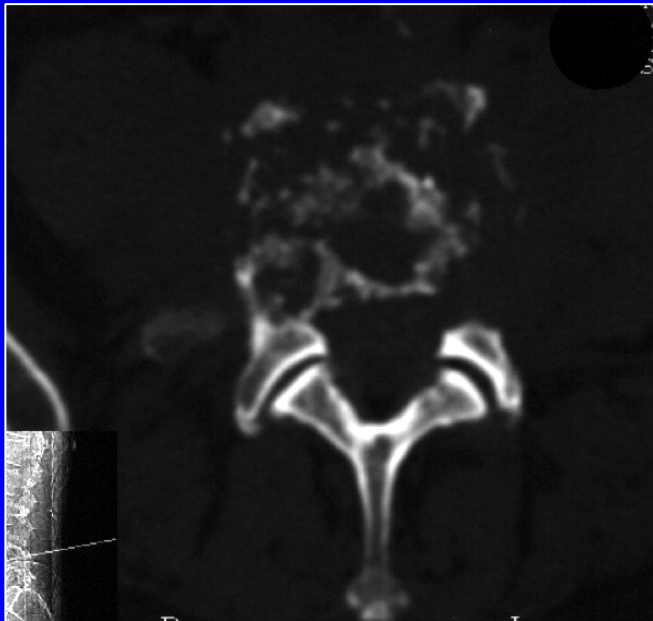

MRI spondylodiscitida

- vyšší T2 signál
- paravertebrální/epidurální absces

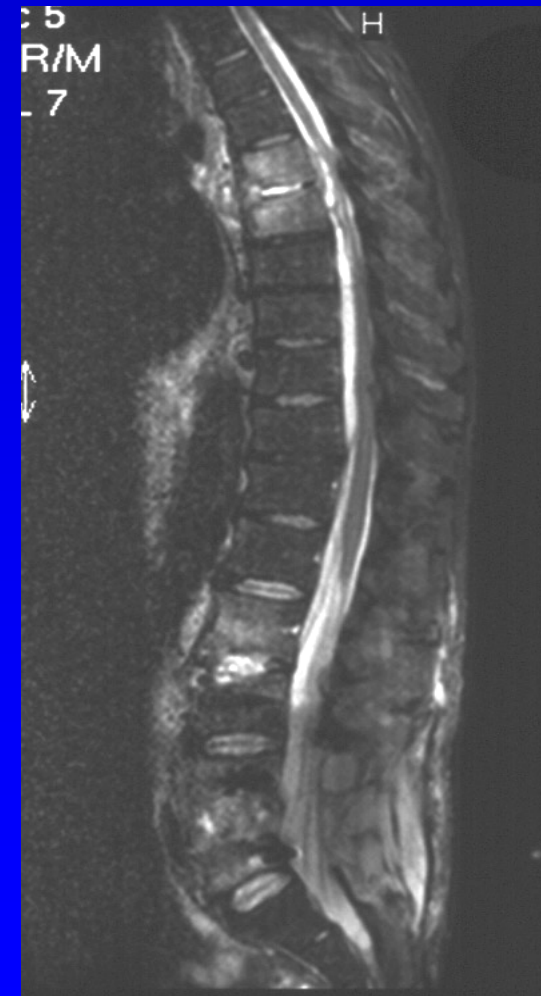
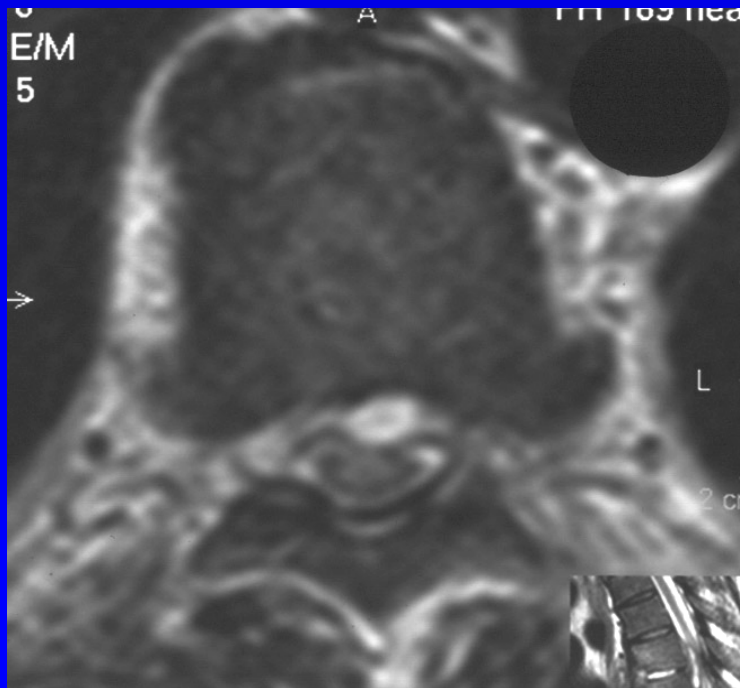

Meta páteř



Meta páteř



Meta páteř

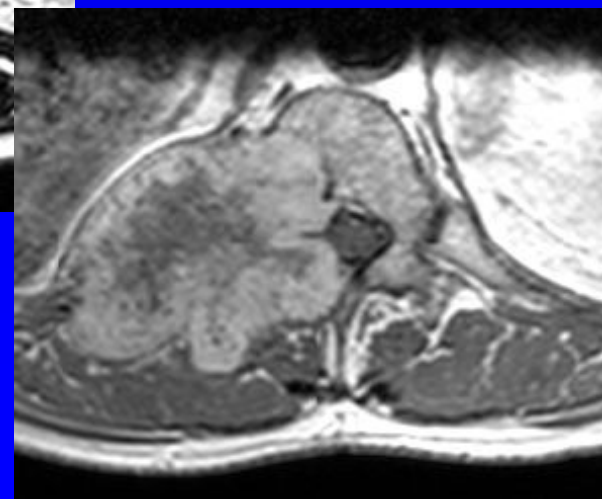
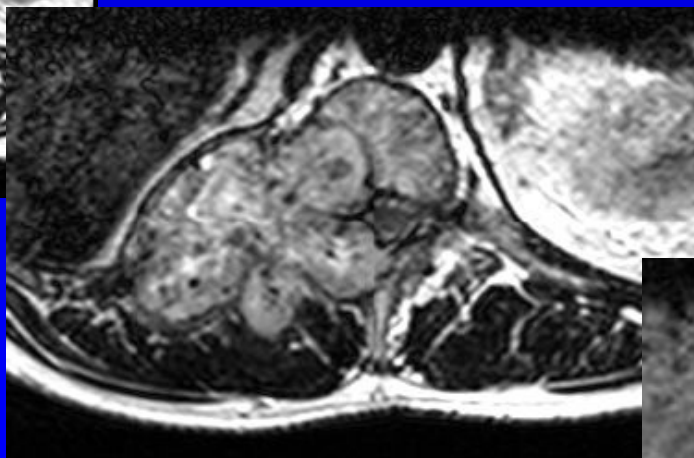
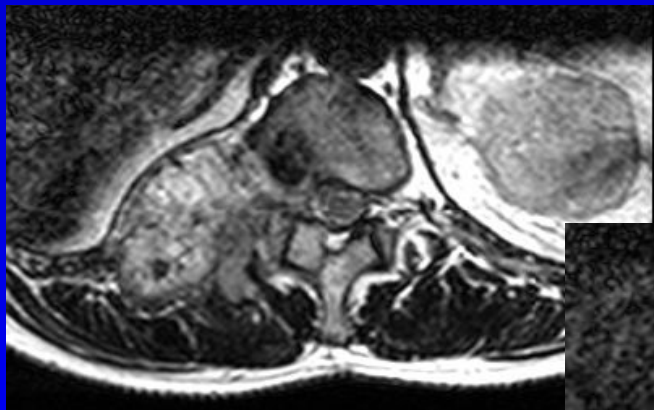

VVV mícha

- meningokéla
- meningomyelokéla
- otevřený páteřní kanál

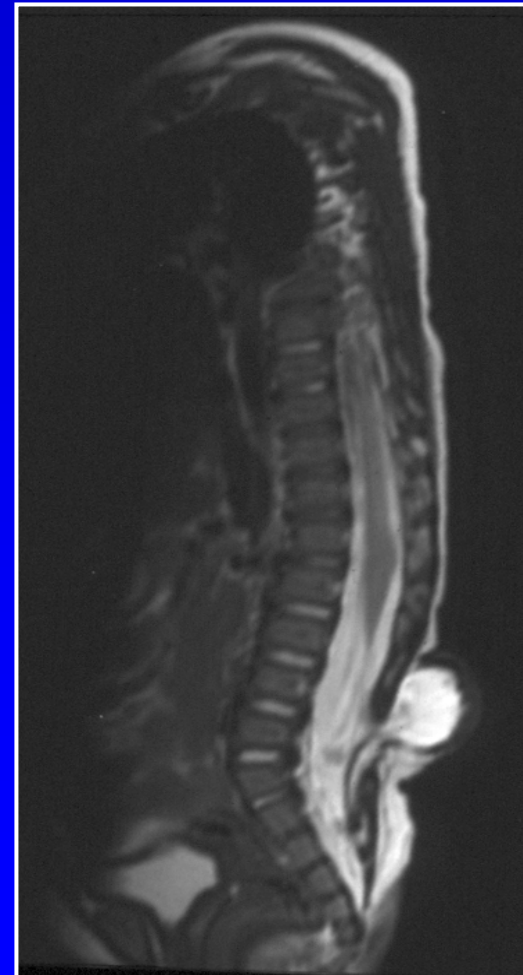

Ependymom míšního konu



Ewingův sarkom

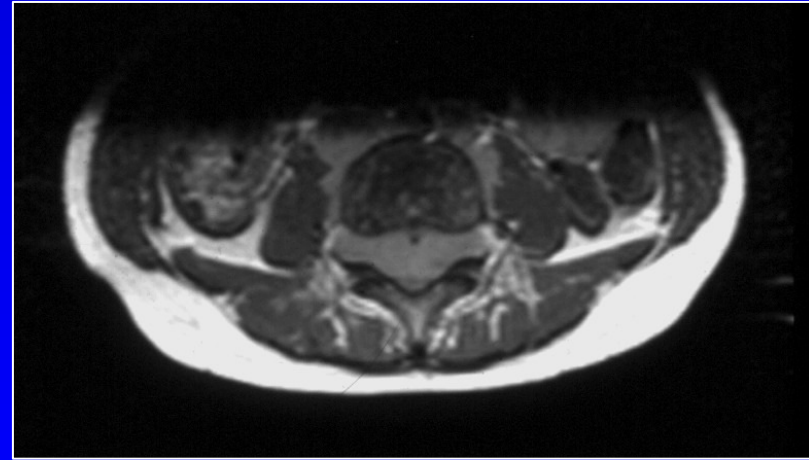
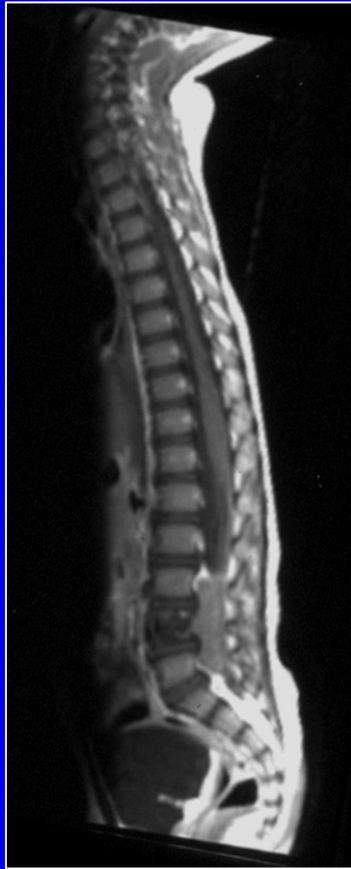

Fixovaná mícha

- míšní konus v úrovni L1/2
- durální lipom

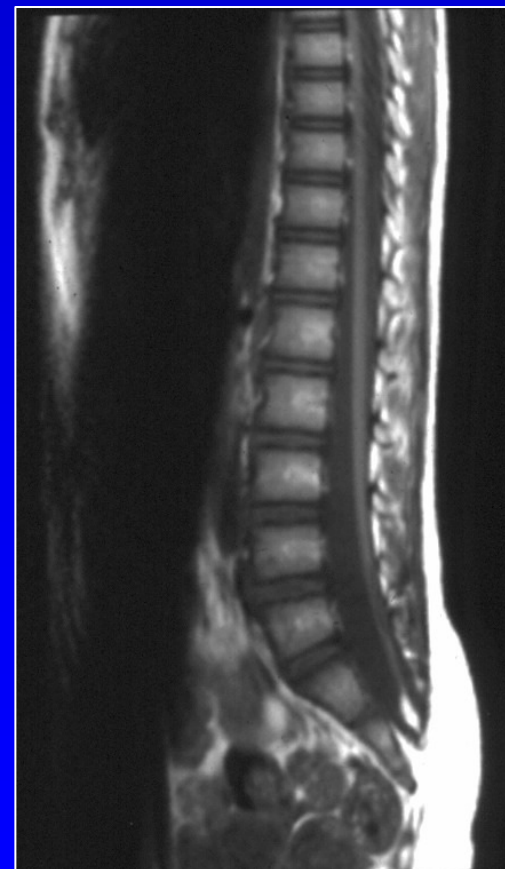

Leukodystrofie

